

**Systempläne**

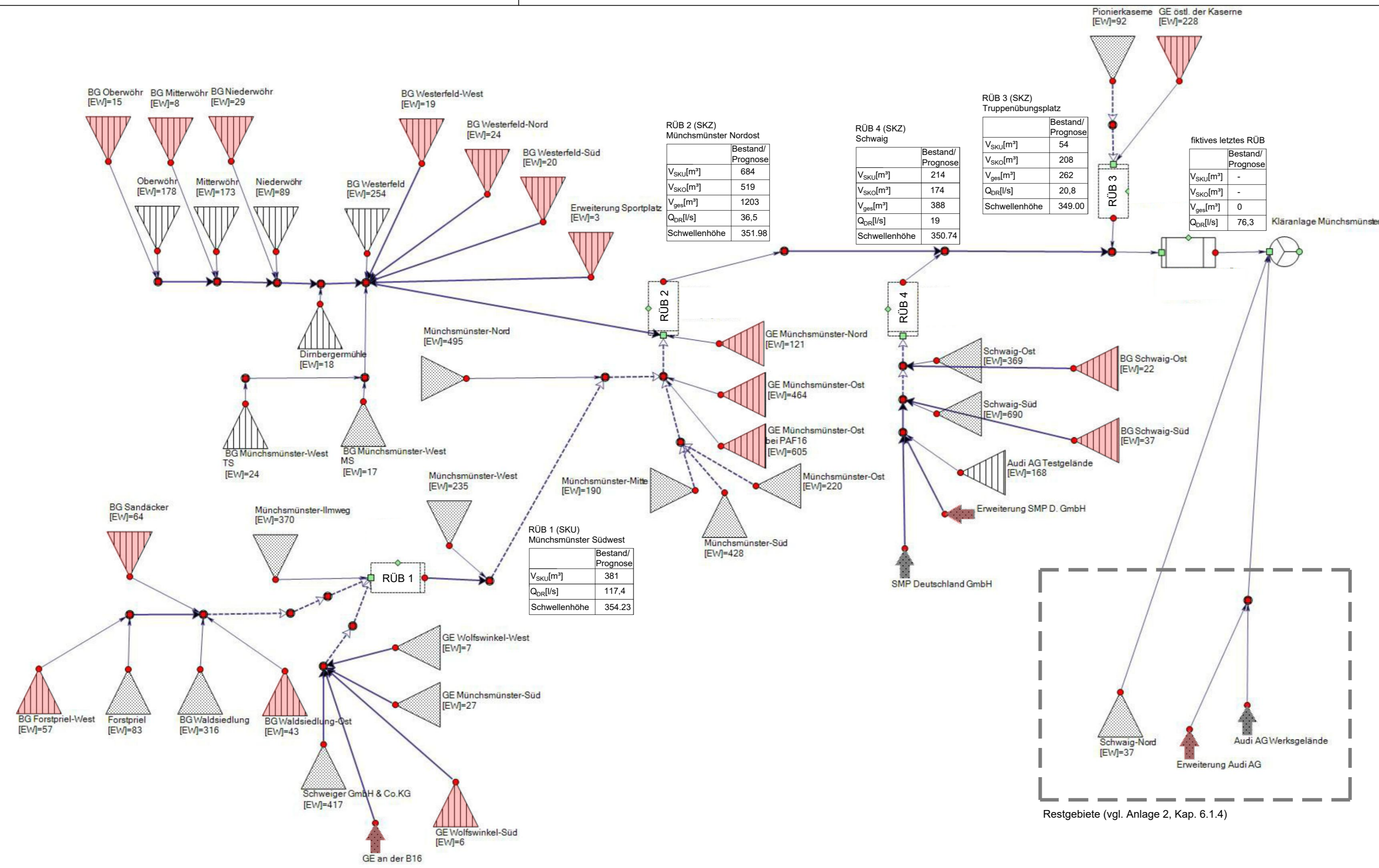



RÜB 2 (SKZ) Münchsmünster Nordost

	Bestand/Prognose
V <sub>SKU</sub> [m³]	684
V <sub>SKO</sub> [m³]	519
V <sub>ges</sub> [m³]	1203
Q <sub>DR</sub> [l/s]	36,5
Schwellenhöhe	351.98

RÜB 4 (SKZ) Schwaig

	Bestand/Prognose
V <sub>SKU</sub> [m³]	214
V <sub>SKO</sub> [m³]	174
V <sub>ges</sub> [m³]	388
Q <sub>DR</sub> [l/s]	19
Schwellenhöhe	350.74

RÜB 3 (SKZ) Truppenübungsplatz

	Bestand/Prognose
V <sub>SKU</sub> [m³]	54
V <sub>SKO</sub> [m³]	208
V <sub>ges</sub> [m³]	262
Q <sub>DR</sub> [l/s]	20,8
Schwellenhöhe	349.00

fiktives letztes RÜB

	Bestand/Prognose
V <sub>SKU</sub> [m³]	-
V <sub>SKO</sub> [m³]	-
V <sub>ges</sub> [m³]	0
Q <sub>DR</sub> [l/s]	76,3

RÜB 1 (SKU) Münchsmünster Südwest

	Bestand/Prognose
V <sub>SKU</sub> [m³]	381
Q <sub>DR</sub> [l/s]	117,4
Schwellenhöhe	354.23

**LEGENDE**

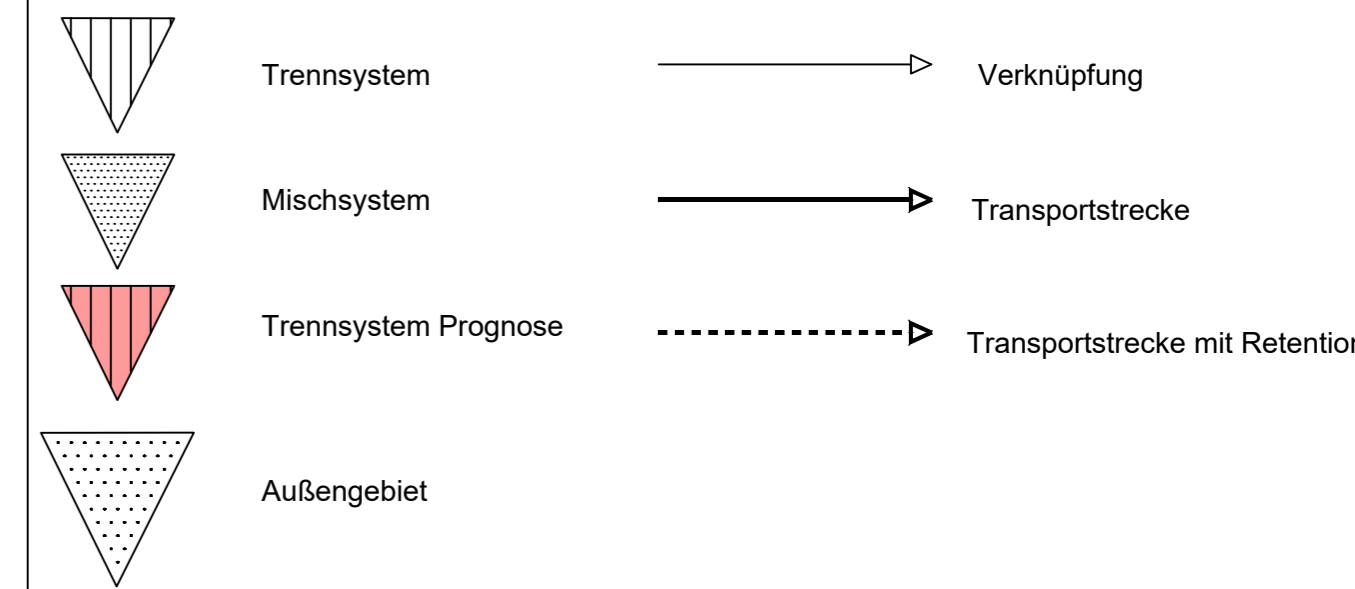

Index:	Art der Änderung:	Datum:	gezeichnet:
--------	-------------------	--------	-------------

Projekt:  
**Wasserrecht Regenentlastungsanlagen Einzugsbereich Kläranlage Münchsmünster**

Gde. Münchsmünster, Stadt Neustadt/Donau Lkr. Pfaffenhofen/Ilm, Kelheim  
**GENEHMIGUNGSPLANUNG**

Planinhalt: **Systemplan Bestand/Prognosezustand**

Plan-Nr./Index: **GP SP01**

Plangrundlagen:

Entwurfsverfasser:  
**Wipfler PLAN**  
 Architekten Bauingenieure Vermessungsingenieure Erschließungsträger

Maßstab: **OHNE**

Lagesystem: gezeichnet: **S. Weingartner**

Höhensystem: geprüft: **K. Parth**

Projekt Nr.: **3017.059**

Datum: **11.12.2020**

Aufgestellt: **M. Ruhstorfer**

gezeichnet: **S. Weingartner**

geprüft: **K. Parth**

Vorhabensträger:  
  
**Gemeinde Münchsmünster**

Gemeinde Münchsmünster  
 Tassilostraße 20  
 85126 Münchsmünster  
 Tel.: 08402 9399-0  
 Fax: 08402 9399-20  
 www.muenchsmuenster.de  
 gemeinde@muenchsmuenster.bayern.de

**Stadt Neustadt a. d. Donau**

Stadt Neustadt a. d. Donau  
 Stadtplatz 1  
 93333 Neustadt a. d. Donau  
 Tel.: 09445 9717-0  
 Fax: 09445 9717-10  
 www.neustadt-donau.de  
 poststelle@neustadt-do.de

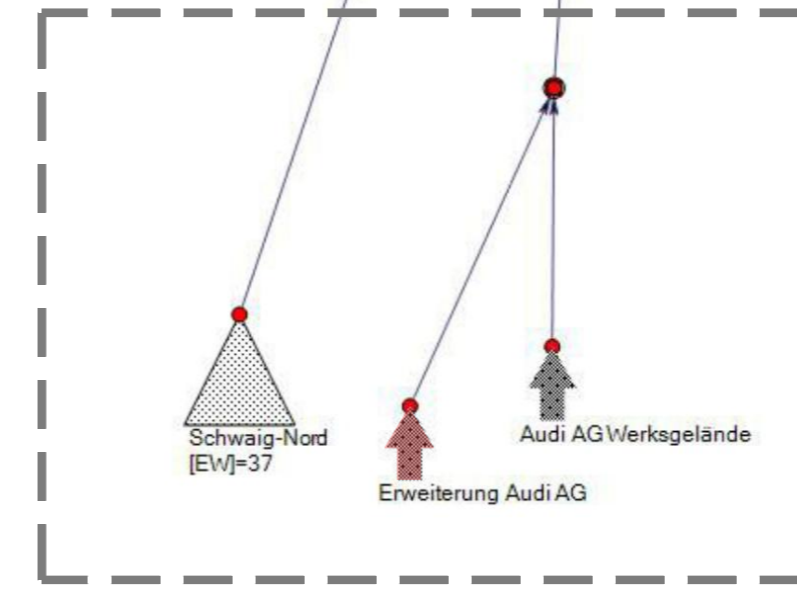

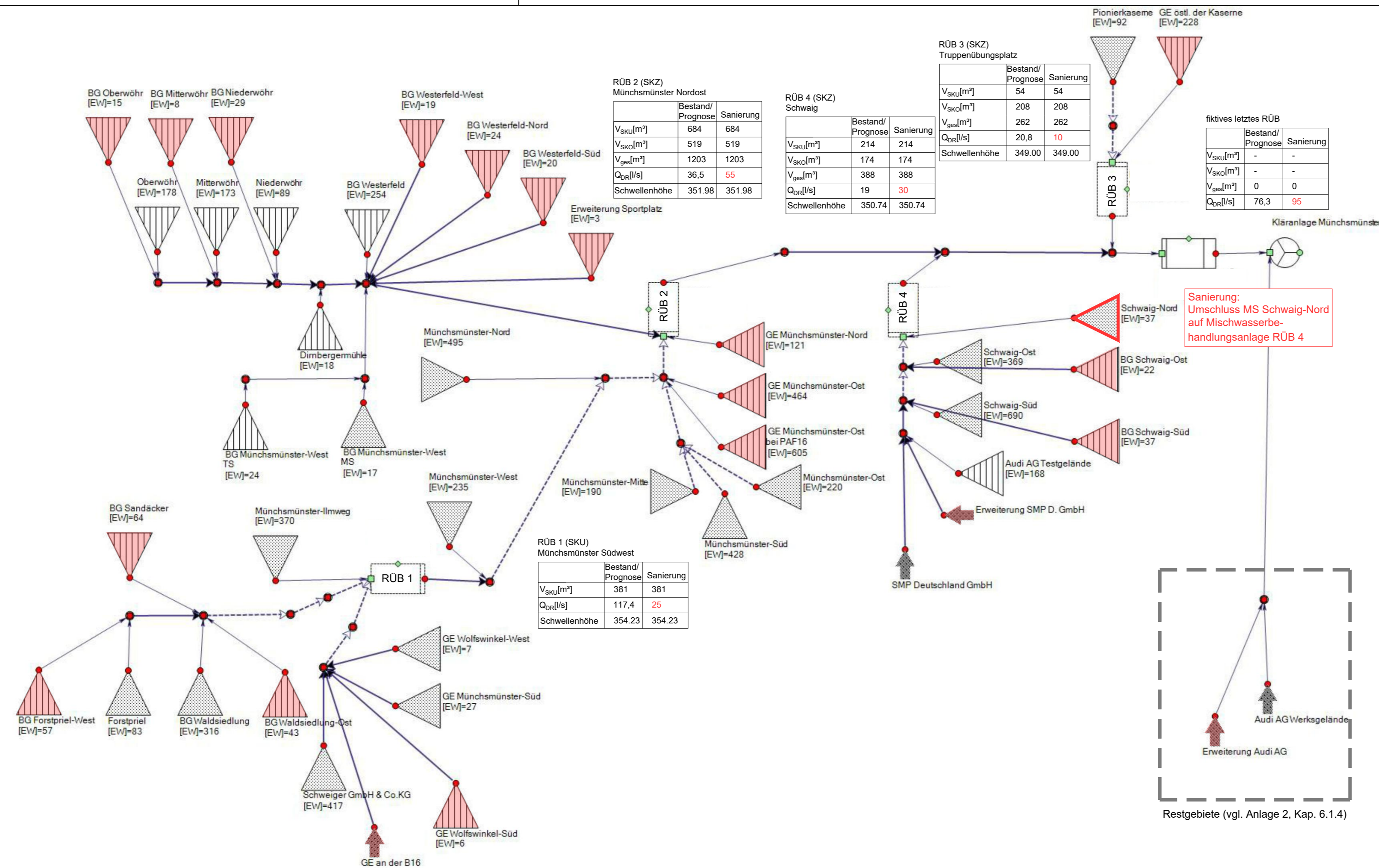

**LEGENDE**

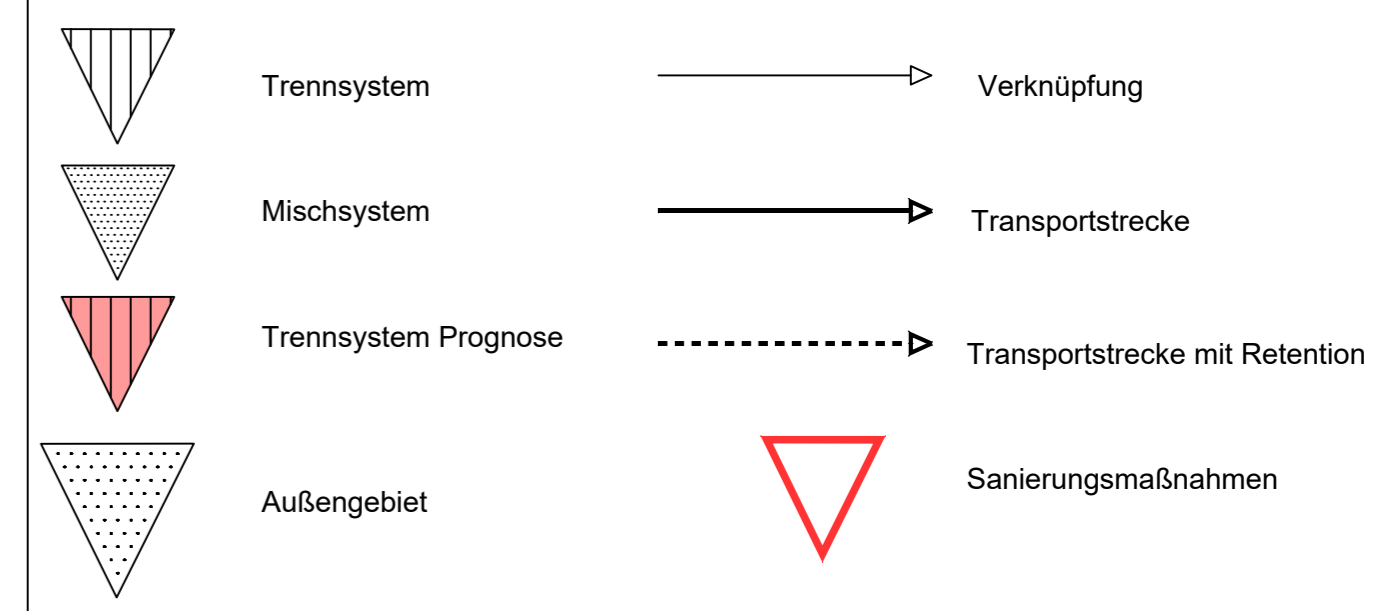

Index:	Art der Änderung:	Datum:	gezeichnet:

Projekt:  
**Wasserrecht Regenentlastungsanlagen Einzugsbereich Kläranlage Münchsmünster**

Gde. Münchsmünster, Stadt Neustadt/Donau Lkr. Pfaffenhofen/Ilm, Kelheim  
**GENEHMIGUNGSPLANUNG**

Planinhalt: **Systemplan Sanierungszustand**

Projekt Nr.: 3017.059  
Datum: 11.12.2020

Plan-Nr./Index: **GP SP02**

Maßstab: OHNE  
Aufgestellt: M. Ruhstorfer  
gezeichnet: S. Weingartner  
geprüft: K. Parth

Plangrundlagen:  
Lagesystem:  
Höhensystem:

Entwurfsverfasser:  
**Wipfler PLAN**  
Planungsgesellschaft mbH  
Hohenwarter Straße 124  
85276 Pfaffenhofen / Ilm  
Tel.: 08441 5046-0  
Fax: 08441 490204  
www.wipflerplan.de  
info@wipflerplan.de

Vorhabensträger:  
  
Gemeinde Münchsmünster  
Tassilostraße 20  
85126 Münchsmünster  
Tel.: 08402 9399-0  
Fax: 08402 9399-20  
www.muenchsmuenster.de  
gemeinde@muenchsmuenster.bayern.de

Stadt Neustadt a. d. Donau  
Neustadt a. d. Donau  
Stadtplatz 1  
93333 Neustadt a. d. Donau  
Tel.: 09445 9717-0  
Fax: 09445 9717-10  
www.neustadt-donau.de  
poststelle@neustadt-do.de

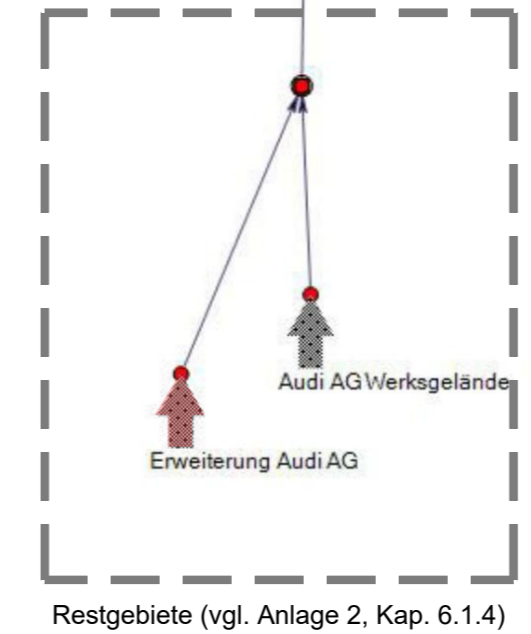



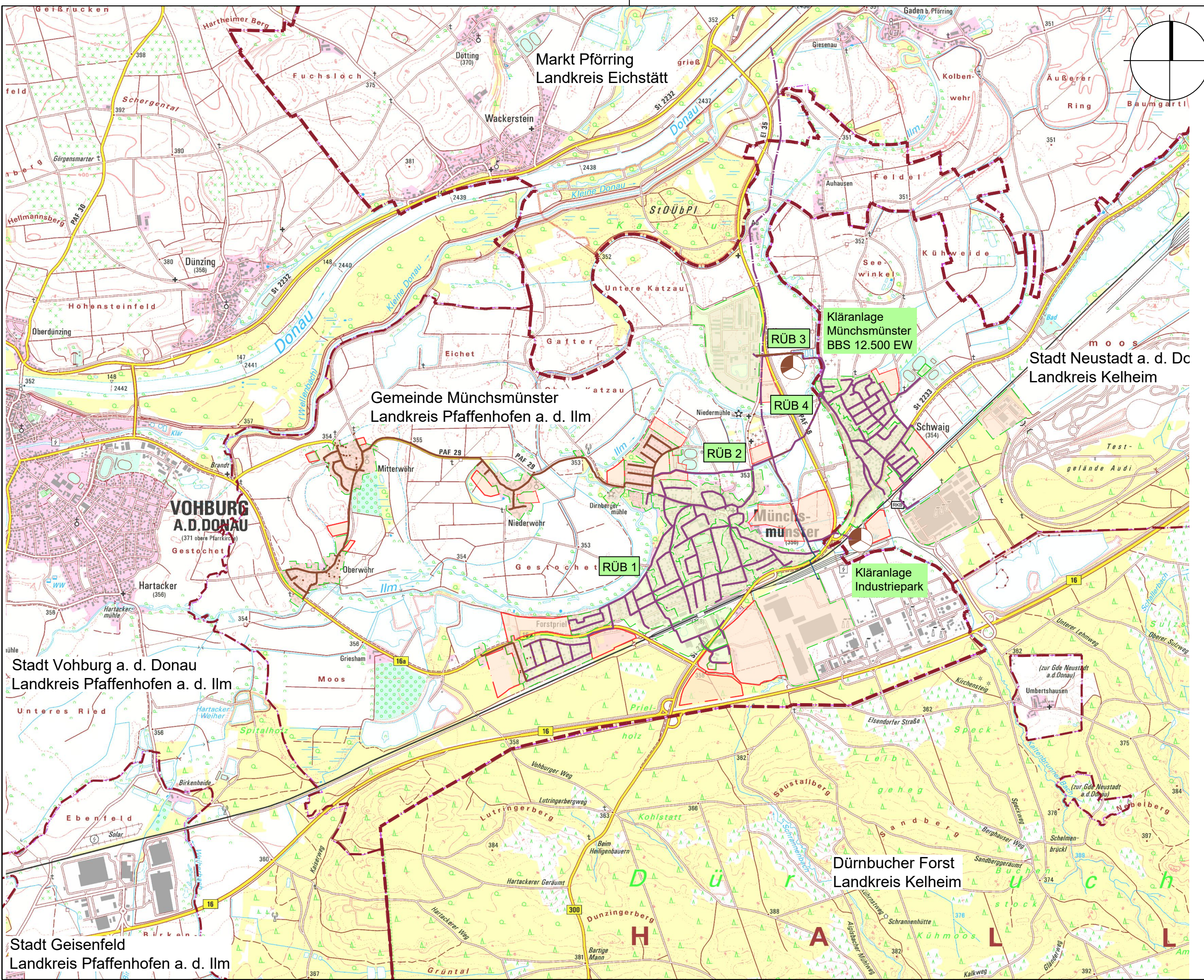

**LEGENDE:**

- Kläranlage Bestehende Kläranlage
- Gemeindegrenze
- Landkreisgrenze
- Mischsystem
- Trennsystem
- Bestehender Mischwasserkanal
- Bestehender Schmutzwasserkanal

Index:	Art der Änderung:	Datum:	gezeichnet:
--------	-------------------	--------	-------------

Projekt:

**Wasserrecht Regentlastungsanlagen  
Einzugsbereich Kläranlage Münchsmünster**

Gde. Münchsmünster, Stadt Neustadt/Donau  
Lkr. Pfaffenhofen/Ilm, Kelheim GENEHMIGUNGSPLANUNG

Planinhalt:	Projekt Nr.: 3017.059
-------------	--------------------------

Übersichtskarte	Datum: 11.12.2020
-----------------	----------------------

Plan-Nr./Index: GP ÜK01	Maßstab: 1:25000	Aufgestellt: M. Ruhstorfer
----------------------------	---------------------	-------------------------------

Plangrundlagen: Geobasisdaten: Bayerische Vermessungsverwaltung Digitale topografische Karte Stand 07/2016	Lagesystem: UTM 32	gezeichnet: S. Weingartner
	Höhensystem: m.ü.NHN (DHHN 2016)	geprüft: K. Parth

Entwurfsverfasser:

**Wipfler PLAN**

Architekten  
Bauingenieure  
Vermessungsingenieure  
Erschließungsträger

WipflerPLAN  
Planungsgesellschaft mbH  
Hohenwarter Straße 124  
85276 Pfaffenhofen / Ilm  
Tel.: 08441 5046-0  
Fax: 08441 490204  
www.wipflerplan.de  
info@wipflerplan.de

Vorhabensträger:



Gemeinde  
Münchsmünster

.....  
Gemeinde  
Münchsmünster  
Tassilostraße 20  
85126 Münchsmünster  
Tel.: 08402 9399-0  
Fax: 08402 9399-20  
www.muenchsmuenster.de  
gemeinde@muenchsmuenster.bayern.de



Stadt  
Neustadt a. d. Donau

.....  
Stadt  
Neustadt a. d. Donau  
Stadtplatz 1  
93333 Neustadt a. d. Donau  
Tel.: 09445 9717-0  
Fax: 09445 9717-10  
www.neustadt-donau.de  
poststelle@neustadt-do.de

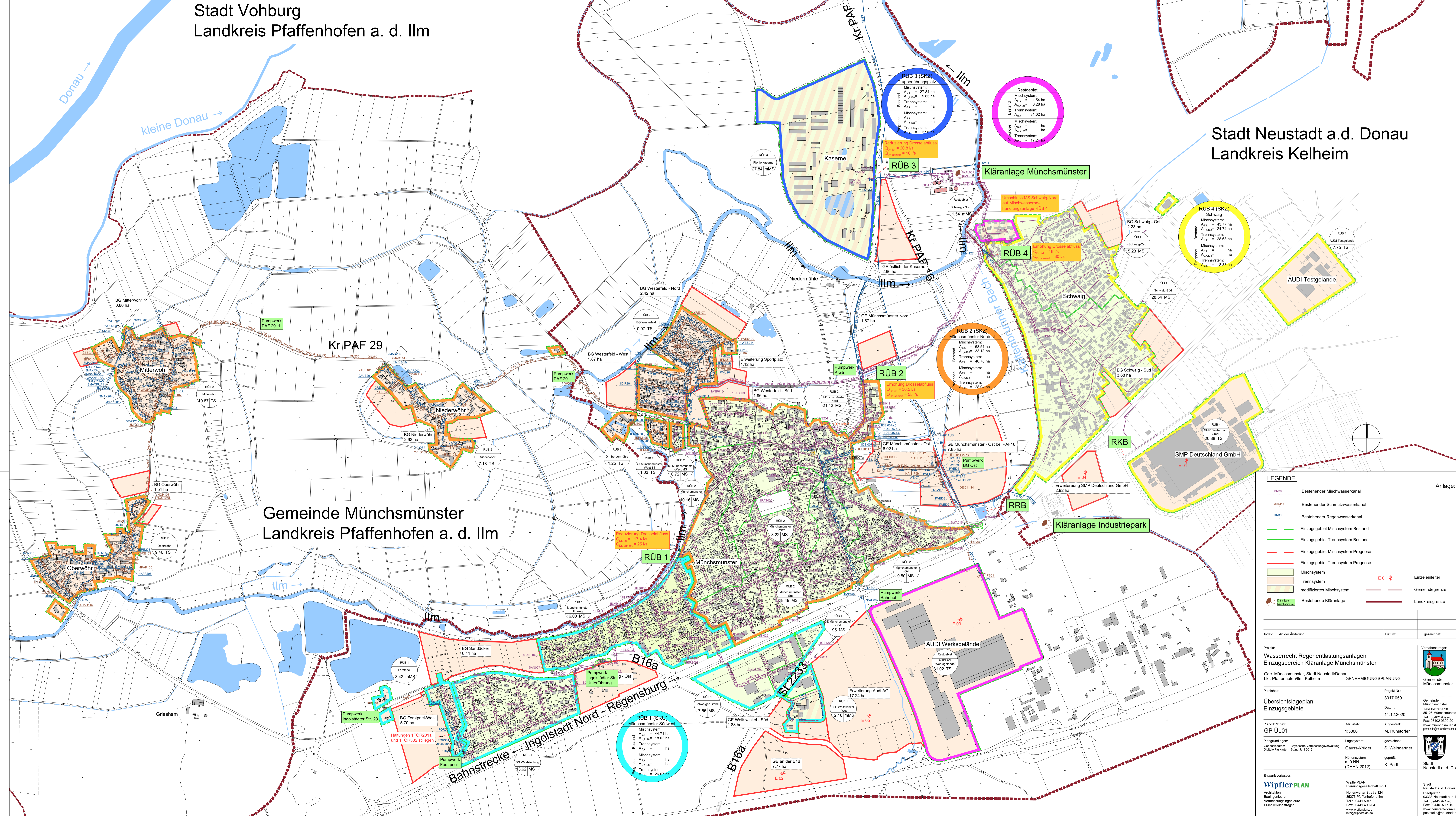

**LEGENDE:**

- Bestehender Mischwasserkanal
- Bestehender Schmutzwasserkanal
- Bestehender Regenwasserkanal
- Einzugsgebiet Mischsystem Bestand
- Einzugsgebiet Trennsystem Bestand
- Einzugsgebiet Mischsystem Prognose
- Einzugsgebiet Trennsystem Prognose
- Mischsystem
- Trennsystem
- modifiziertes Mischsystem
- Bestehende Kläranlage

**Einzeleneiter** (E 01 - E 05)  
**Gemeindegrenze**  
**Landkreisgrenze**

**Anlage: 4.2**

Wasserrecht Regentlastungsanlagen  
Einzugsbereich Kläranlage Münchsmünster

Gde. Münchsmünster, Stadt Neustadt/Donau  
Lkr. Pfaffenhofen/Ilm, Kelheim

**GENEHMIGUNGSPLANUNG**

Planjahr: 3017.059  
Projekt-Nr.: 3017.059  
Datum: 11.12.2020  
Aufgestellt: M. Rühstorfer

**Übersichtslageplan**  
Einzugsgebiete

Plan-Nr./Index: GP 01.01  
Maßstab: 1:5000

Plangrundlagen:  
Geocoordinaten: Bayerische Vermessungsverwaltung  
Digitale Funktion: Stand Juni 2019

Lageplan: gezeichnet: S. Weingartner  
Lageplan: m.d.N.N. (DHHN 2012)  
geprüft: K. Parth

Entwurfsverfasser: **WipflerPLAN**  
Planungsgesellschaft mbH  
Hohenwarter Straße 124  
85278 Pfaffenhofen/Ilm  
Tel.: 08441 5048-0  
Fax: 08441 490204  
www.wipflerplan.de  
info@wipflerplan.de

Vorhabensträger:  
Gemeinde Münchsmünster  
Tascherstraße 20  
85208 Münchsmünster  
Tel.: 08402 9399-0  
Fax: 08402 9399-00  
www.muenchsmuenster.de  
postfach@muenchsmuenster.bayern.de

Stadt Neustadt a. d. Donau

# **ANLAGE 4.3**

## **EINZUGSGEBIETSPLÄNE**



**RIB 2 (SKZ)**  
 Mischsystem  
 Bestand  
 A<sub>KS</sub> = 63,8 ha  
 A<sub>KS</sub> = 53 ha  
 A<sub>KS</sub> = 40,1 ha  
 A<sub>KS</sub> = 28,0 ha  
 Mischsystem: ha  
 Trennsystem: ha  
 Prognose  
 A<sub>KS</sub> = 28,0 ha

**LEGENDE:**

- 30/20 m 250 St Bestehender Schmutzwasserkanal mit Angabe von Schachtabstand, Nennweite, Material, Sohlgefälle und Fließrichtung
- 30/20 m 250 St Bestehender Mischwasserkanal mit Angabe von Schachtabstand, Nennweite, Material, Sohlgefälle und Fließrichtung
- 30/20 m 250 St Bestehender Regenwasserkanal mit Angabe von Schachtabstand, Nennweite, Material, Sohlgefälle und Fließrichtung
- Einzugsgebiet Mischsystem Ist-/ Prognosezustand
- Einzugsgebiet Trennsystem Ist-/ Prognosezustand
- Mischsystem
- Trennsystem

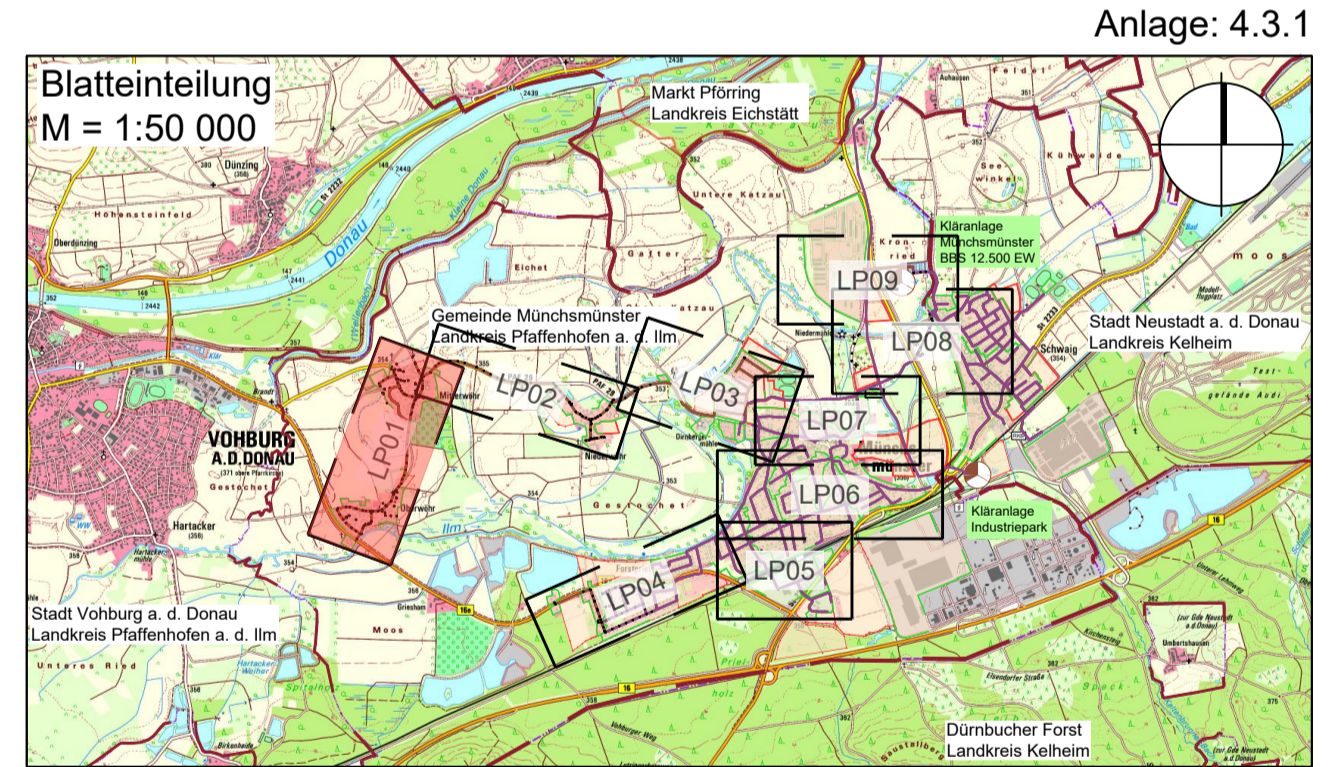
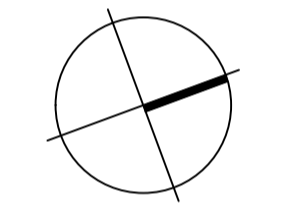

Index:	Art der Änderung:	Datum:	gezeichnet:

**Projekt:**  
 Wasserrecht Regenentlastungsanlagen  
 Einzugsbereich Kläranlage Münchsmünster

**Planinhalt:**  
 Lageplan Teil 1  
 Oberwöhr, Mitterwöhr

**Plan-Nr. Index:** GP LP01

**Planungsgrundlagen:**  
 Geobasisdaten: Staatliche Vermessungsverwaltung  
 digitale Punktwerte mit Stand 09.2018 und 06.2019

**Entwurfer:**  
 WipflerPLAN  
 Neustadt a. d. Donau

**Projekt Nr.:** 3017.059  
**Datum:** 11.12.2020  
**Aufgestellt:** M. Ruhstorfer  
**Gezeichnet:** S. Weingartner  
**geprüft:** K. Parth

**Verbandsleiter:**  
 Stadt Neustadt a. d. Donau





**RÜB 2 (SKZ)**  
**Münchsmünster Nordost**  
 Mischsystem:  
 A<sub>ex</sub> = 68,51 ha  
 A<sub>uA128</sub> = 33,18 ha  
 Trennsystem:  
 A<sub>ex</sub> = 40,76 ha  
 Bestand  
 Mischsystem:  
 A<sub>ex</sub> = ha  
 A<sub>uA128</sub> = ha  
 Prognose  
 Trennsystem:  
 A<sub>ex</sub> = 28,04 ha

- LEGENDE:**
- Bestehender Schmutzwasserkanal mit Angabe von Schachtabstand, Nennweite, Material, Sohlgefälle und Fließrichtung
  - Bestehender Mischwasserkanal mit Angabe von Schachtabstand, Nennweite, Material, Sohlgefälle und Fließrichtung
  - Bestehender Regenwasserkanal mit Angabe von Schachtabstand, Nennweite, Material, Sohlgefälle und Fließrichtung
  - Einzugsgebiet Mischsystem Ist-/ Prognosezustand
  - Einzugsgebiet Trennsystem Ist-/ Prognosezustand
  - Mischsystem
  - Trennsystem

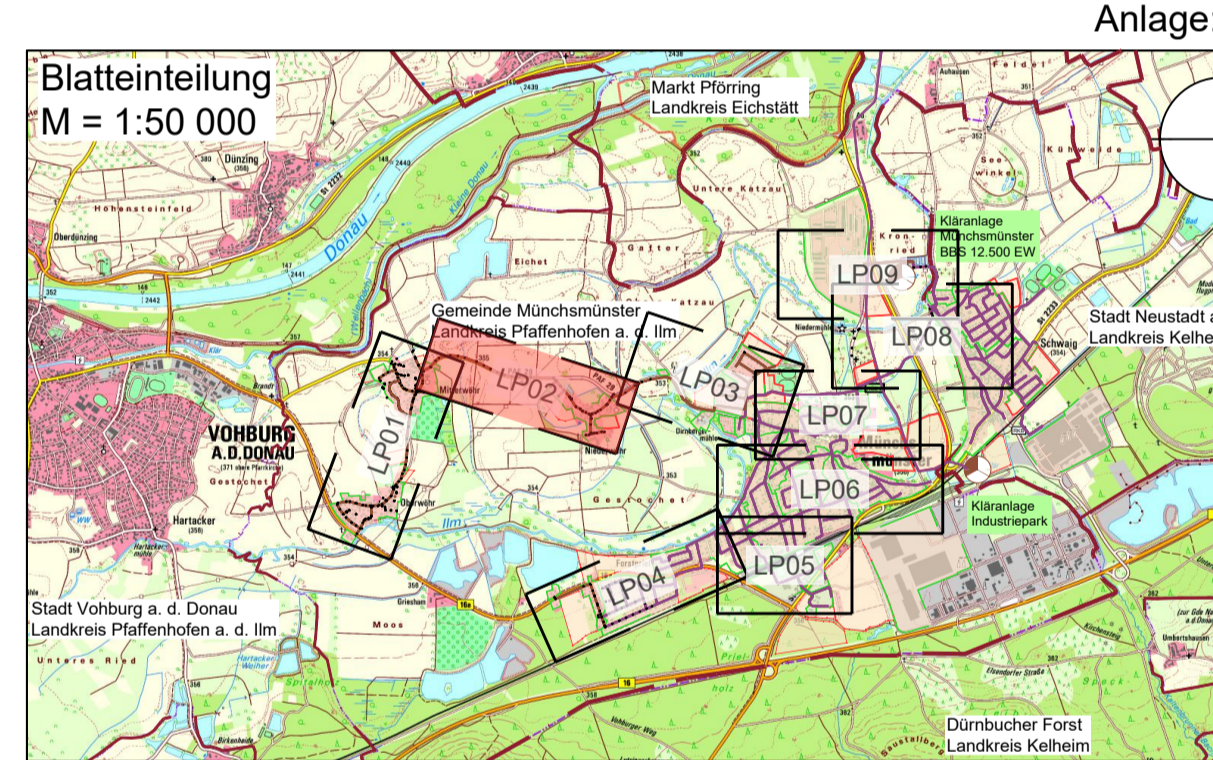
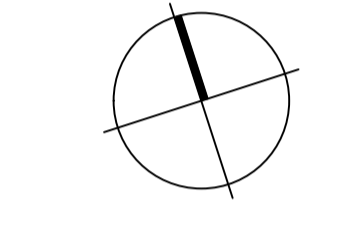

Index:	Art der Änderung:	Datum:	gezeichnet:

**Projekt:**  
 Wasserrecht Regenentlastungsanlagen  
 Einzugsbereich Kläranlage Münchsmünster

Gde. Münchsmünster, Stadt Neustadt/Donau  
 Lkr. Pfaffenhofen/Ilm, Kelheim

**GENEHIGUNGSPLANUNG**

Plan-Nr./Index: **GP LP02**

Maßstab: 1:1000

Lageplan Teil 2  
 Mitterwöhr, Niederwöhr

Plangrundlagen:  
 Geländedaten: Bayerische Vermessungsverwaltung  
 digitale Punktarte mit Stand 08.2016 und 06.2019

Entwurfsverfasser:  
**Wipfler PLAN**  
 Architekten  
 Bauplanung  
 Vermessungsingenieure  
 Erschließungsingenieure

Wipfler PLAN  
 Planungsgesellschaft mbH  
 Hohenwarner Straße 124  
 85276 Pfaffenhofen / Ilm  
 Tel.: 08441 504610  
 Fax: 08441 460204  
 www.wipflerplan.de  
 info@wipflerplan.de

Projekt Nr.: 3017.059  
 Datum: 11.12.2020  
 Aufgestellt: M. Ruhstorfer  
 gezeichnet: S. Weingartner  
 geprüft: K. Parth

Vorhabensträger:  
 Gemeinde Münchsmünster  
 Tassilostraße 20  
 85126 Münchsmünster  
 Tel.: 08402 9399-0  
 Fax: 08402 9399-20  
 www.muenchsmuenster.de  
 gemeinde@muenchsmuenster.bayern.de

Stadt Neustadt a. d. Donau  
 Neustadt a. d. Donau  
 Stadtplatz 1  
 93333 Neustadt a. d. Donau  
 Tel.: 08445 9717-0  
 Fax: 08445 9717-10  
 www.neustadt-donau.de  
 poststelle@neustadt-donau.de

Blattgröße: 1.800 x 0.800 = 0.800 m²

Wipfler PLAN

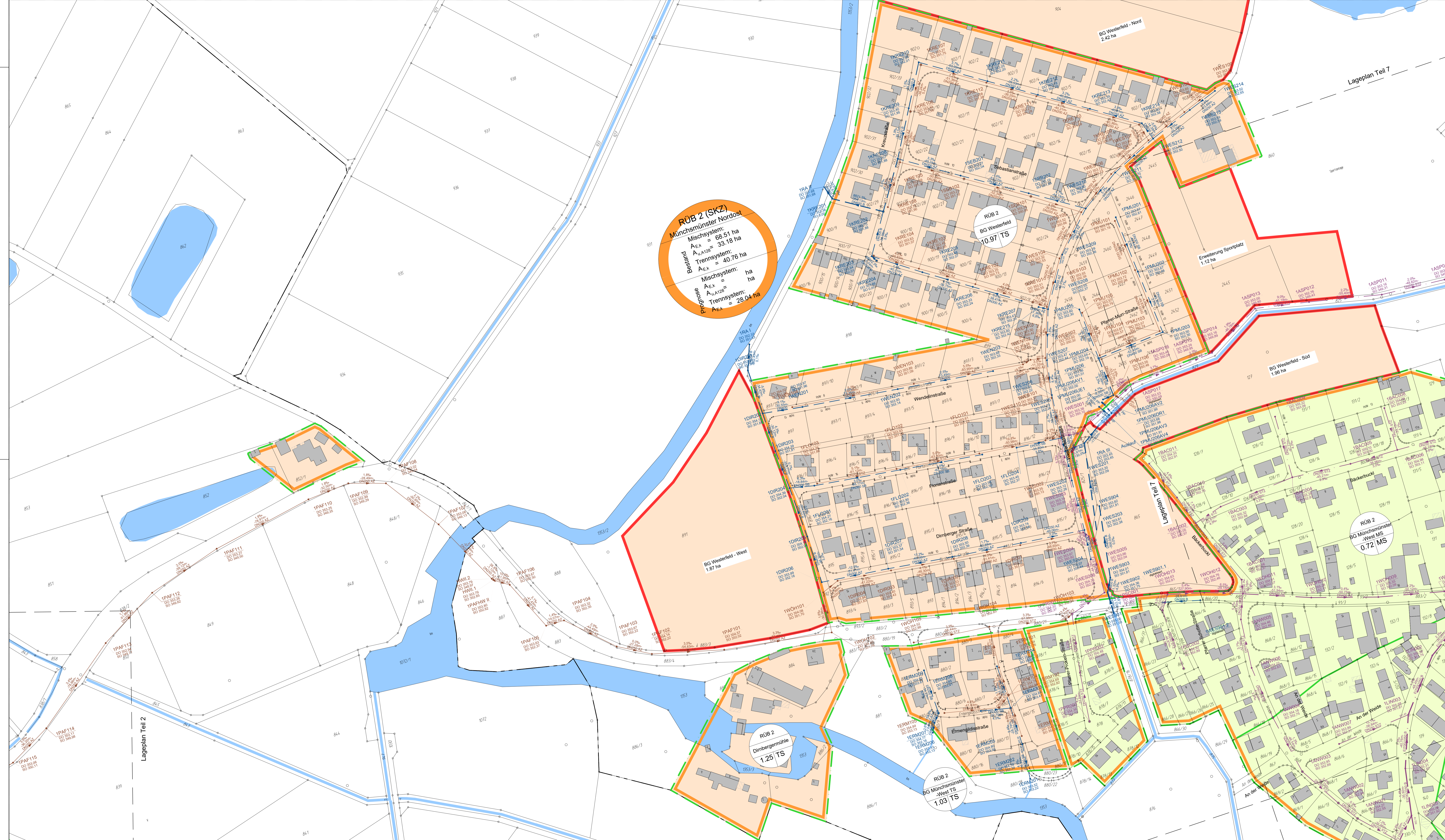

**RÜB 2 (SKZ)**  
 Münchsmünster Nordost  
 Mischsystem:  
 A<sub>E,K</sub> = 68.51 ha  
 A<sub>uA125</sub> = 33.18 ha  
 Trennsystem:  
 A<sub>E,K</sub> = 40.76 ha  
 Bestand  
 Mischsystem:  
 A<sub>E,K</sub> = ha  
 A<sub>uA125</sub> = ha  
 Trennsystem:  
 A<sub>E,K</sub> = 28.04 ha

RÜB 2  
 BG Westerfeld  
 10.97 TS

RÜB 2  
 BG Münchsmünster  
 West MS  
 0.72 MS

RÜB 2  
 Dirmbergmühle  
 1.25 TS

RÜB 2  
 BG Münchsmünster  
 West TS  
 1.03 TS

- LEGENDE:**
- Bestehender Schmutzwasserkanal mit Angabe von Schachtabstand, Nennweite, Material, Sohlgefälle und Fließrichtung
  - Bestehender Mischwasserkanal mit Angabe von Schachtabstand, Nennweite, Material, Sohlgefälle und Fließrichtung
  - Bestehender Regenwasserkanal mit Angabe von Schachtabstand, Nennweite, Material, Sohlgefälle und Fließrichtung
  - Einzugsgebiet Mischsystem Ist-/Prognosezustand
  - Einzugsgebiet Trennsystem Ist-/Prognosezustand
  - Mischsystem
  - Trennsystem

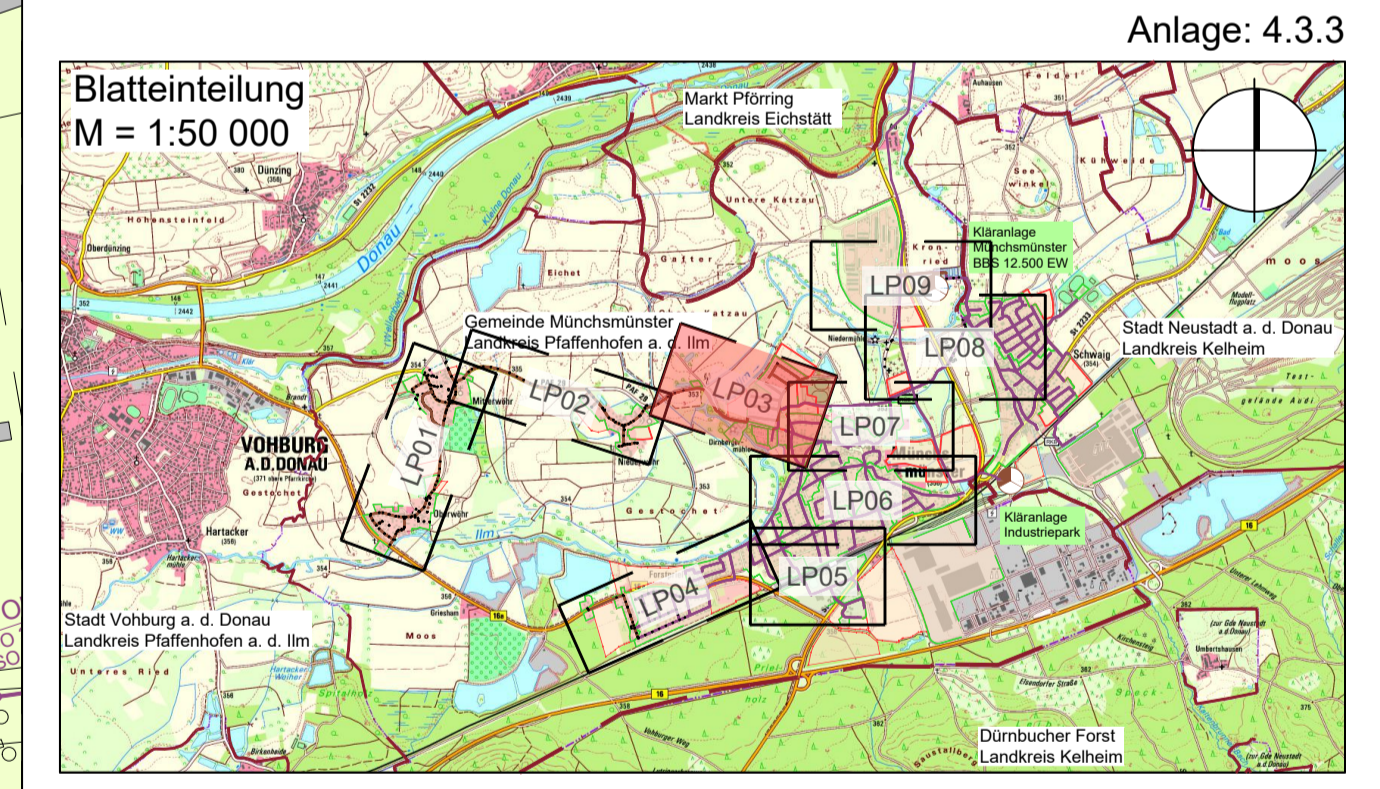
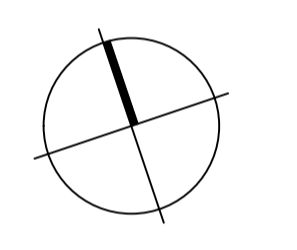

Index:	Art der Änderung:	Datum:	gezeichnet:
<p>Projekt:  <b>Wasserricht Regenentlastungsanlagen</b>        Einzugsbereich Kläranlage Münchsmünster</p> <p>Gde. Münchsmünster, Stadt Neustadt/Donau        Lkr. Pfaffenhofer/Ilm, Kelheim</p> <p><b>GEMEHMIGUNGSPLANUNG</b></p>			
Plan-Nr.:	Lageplan Teil 3 Münchsmünster Nordwest	Projekt-Nr.: 3017.059	Vorbereitet: Gemeinde Münchsmünster
Plan-Nr. Index: GP LP03	Maßstab: 1:1000	Datum: 11.12.2020	Gezeichnet: M. Rühstorfer
Planungsdaten: Geobasisdaten, Bayerische Vermessungsanstalt digitale Flurkarte mit Stand 09.2018 und 06.2019	Lagesystem: Gauss-Krüger	Aufgestellt: M. Rühstorfer	Geprüft: S. Weingartner
Entwurfsverfasser: <b>WipflerPLAN</b> Planungsgesellschaft mbH Achillen Bauingenieur Vermessungsingenieur Erschließungsingenieur	Höhensystem: m ü. NN (DHHN 12)	geprüft: K. Parth	Stadt Neustadt a. d. Donau
<p>WipflerPLAN        Planungsgesellschaft mbH        Hohenwarter Straße 124        85276 Pfaffenhofer / Ilm        Tel.: 08441 5046-0        Fax: 08441 4920-4        www.wipflerplan.de        info@wipflerplan.de</p>			



**RÜB 1 (SKU)**  
 Münchmünster Südwest  
 Mischsystem:  
 A<sub>Ek</sub> = 44,71 ha  
 A<sub>UA128</sub> = 18,02 ha  
 Trennsystem:  
 A<sub>Ek</sub> = ha  
 A<sub>UA128</sub> = ha  
 Prognose:  
 A<sub>Ek</sub> = 26,07 ha  
 A<sub>UA128</sub> = ha

**RÜB 1**  
 Forstpfrieh  
 3,42 mMS

**RÜB 1**  
 BG Waldsiedlung  
 13,62 MS

**RÜB 1**  
 Münchmünster  
 Ingweg  
 16,00 MS

Ablauf verschleiden,  
 Halteflächen 1FOR01a  
 und 1FOR02e einlegen

**LEGENDE:**

- Bestehender Schmutzwasserkanal mit Angabe von Schachtabstand, Nennweite, Material, Schölgelände und Fließrichtung
- Bestehender Mischwasserkanal mit Angabe von Schachtabstand, Nennweite, Material, Schölgelände und Fließrichtung
- Bestehender Regenwasserkanal mit Angabe von Schachtabstand, Nennweite, Material, Schölgelände und Fließrichtung
- Einzugsgebiet Mischsystem Ist-/Prognosezustand
- Einzugsgebiet Trennsystem Ist-/Prognosezustand
- Mischsystem
- Trennsystem

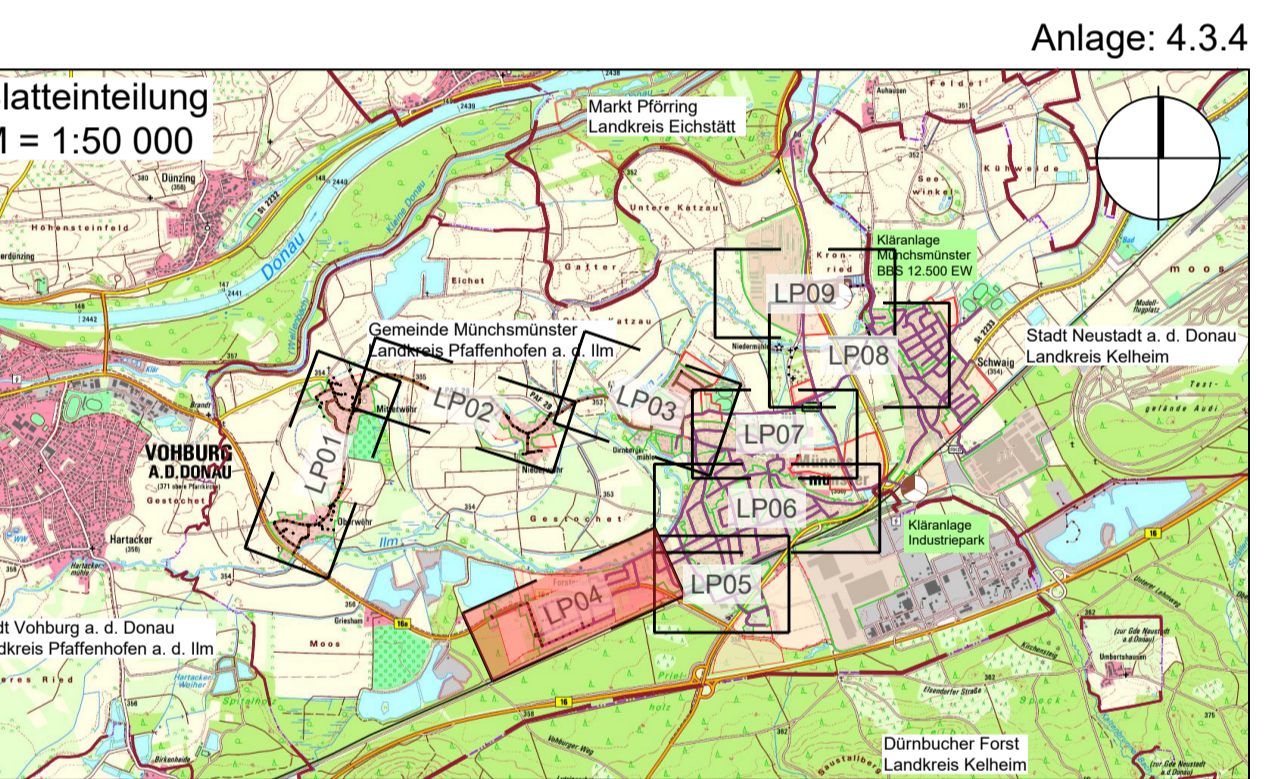
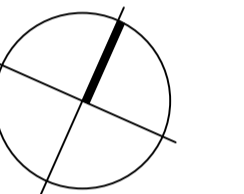

Anlage: 4.3.4

Index:	Art der Änderung:	Datum:	gezeichnet:

<p>Projekt: <b>Wasserbereich Regenentlastungsanlagen</b> Einzugsbereich Kläranlage Münchmünster</p> <p>Gde. Münchmünster, Stadt Neustadt/Donau Lkr. Pfaffenhofen/Ilm, Kelheim</p> <p>Planmalt: <b>Lageplan Teil 4</b> <b>Münchmünster Südwest</b></p> <p>Plan-Nr./Index: <b>GP LP04</b></p> <p>Plangrundlagen: Gebäude: Bayerische Vermessungsverwaltung digitale Punkarte mit Stand 08.2016 und 06.2019</p> <p>Entwurfsverfasser: <b>Wipfler PLAN</b> Architekten Bauplanung Vermessungsingenieure Erschließungsträger</p>	<p>GENEHMIGUNGSPLANUNG</p> <p>Projekt Nr.: 3017.059</p> <p>Datum: 11.12.2020</p> <p>Maßstab: 1:1000</p> <p>Lagesystem: Gaus-Krüger</p> <p>gezeichnet: S. Weingartner</p> <p>geprüft: K. Parth</p> <p>Wipfler PLAN Planungsgesellschaft mbH Hohenwarter Straße 124 85276 Pfaffenhofen / Ilm Tel.: 08441 5040-0 Fax: 08441 480204 www.wipflerplan.de info@wipflerplan.de</p>	<p>Vorbereitender: </p> <p>Gemeinde Münchmünster Tassilostraße 20 85136 Münchmünster Tel.: 08402 9399-0 Fax: 08402 9399-20 www.muenchmuenster.de genst@munchmuenster.bayern.de</p> <p>Stadt Neustadt a. d. Donau Stadtplatz 1 93333 Neustadt a. d. Donau Tel.: 08445 9717-0 Fax: 08445 9717-10 www.neustadt-donau.de poststelle@neustadt-donau.de</p>
---	--	---

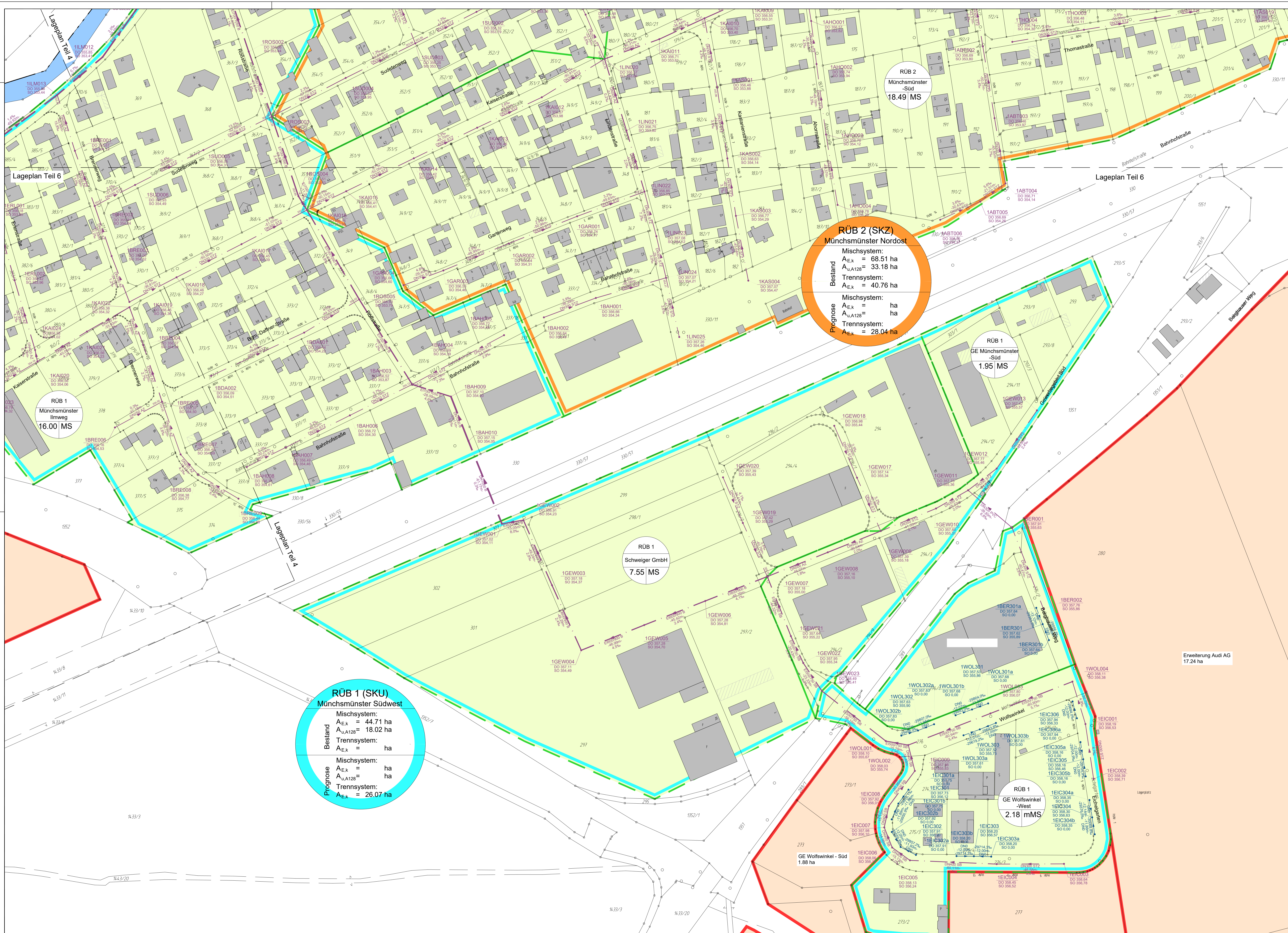

Lageplan Teil 6

Lageplan Teil 6

RÜB 1 Münchsmünster Imweg 16.00 MS

RÜB 1 GE Münchsmünster -Süd 1.95 MS

RÜB 1 Schweiger GmbH 7.55 MS

RÜB 1 GE Wolfswinkel -Süd 1.88 ha

RÜB 1 Münchsmünster -West 2.18 MS

**RÜB 1 (SKU) Münchsmünster Südwest**  
 Mischsystem:  
 $A_{E,K} = 44.71$  ha  
 $A_{u,A128} = 18.02$  ha  
 Trennsystem:  
 $A_{E,K} =$  ha  
 Mischsystem:  
 $A_{E,K} =$  ha  
 $A_{u,A128} =$  ha  
 Trennsystem:  
 $A_{E,K} = 26.07$  ha

**RÜB 2 (SKZ) Münchsmünster Nordost**  
 Bestand  
 $A_{E,K} = 68.51$  ha  
 $A_{u,A128} = 33.18$  ha  
 Trennsystem:  
 $A_{E,K} = 40.76$  ha  
 Mischsystem:  
 $A_{E,K} =$  ha  
 $A_{u,A128} =$  ha  
 Trennsystem:  
 $A_{E,K} = 28.04$  ha

- LEGENDE:**
- 20/20 m 250 Str Bestehender Schmutzwasserkanal mit Angabe von Schachtabstand, Nennweite, Material, Sohlgefälle und Fließrichtung
  - 20/20 m 250 Str Bestehender Mischwasserkanal mit Angabe von Schachtabstand, Nennweite, Material, Sohlgefälle und Fließrichtung
  - 20/20 m 250 Str Bestehender Regenwasserkanal mit Angabe von Schachtabstand, Nennweite, Material, Sohlgefälle und Fließrichtung
  - Einzugsgebiet Mischsystem Ist-/ Prognosezustand
  - Einzugsgebiet Trennsystem Ist-/ Prognosezustand
  - Mischsystem
  - Trennsystem

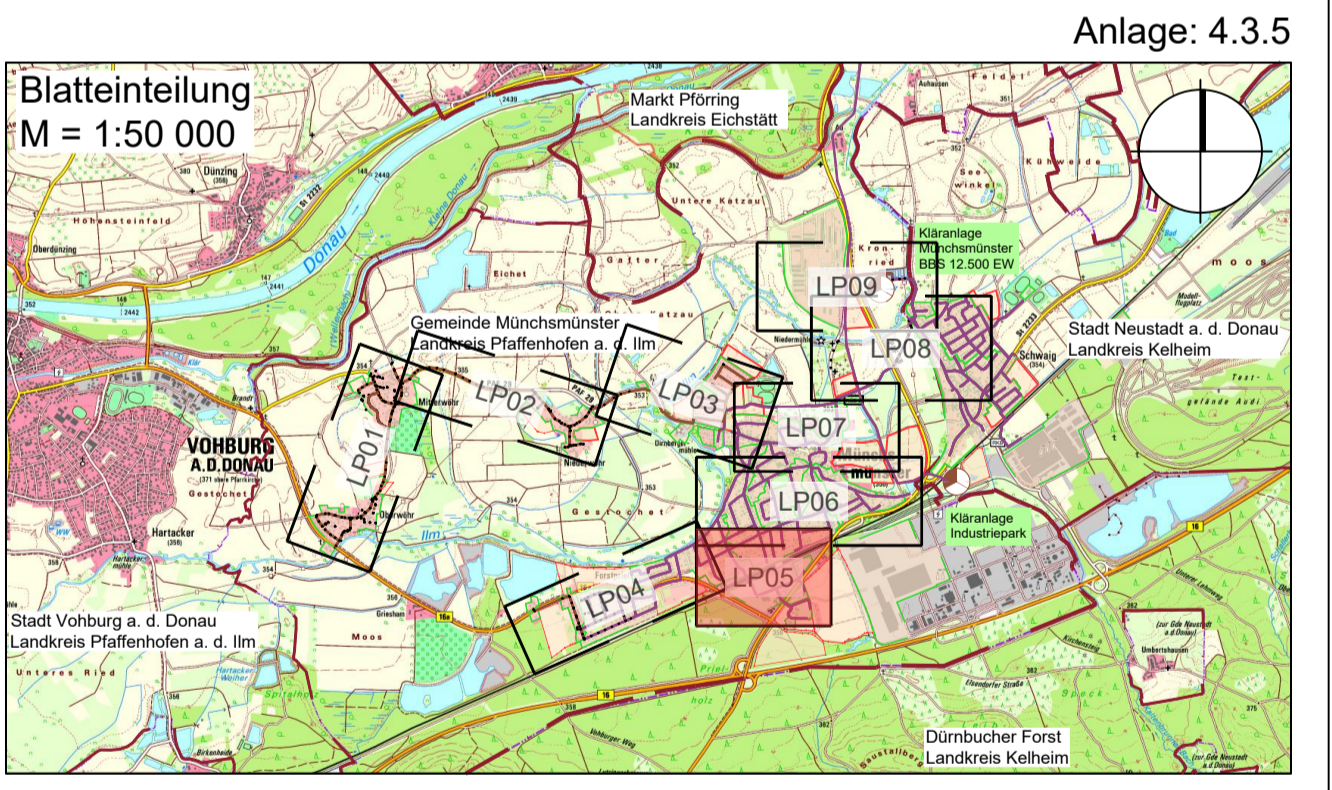

Index:	Art der Änderung:	Datum:	gezeichnet:
<p>Projekt:  <b>Wasserrecht Regenentlastungsanlagen</b>  <b>Einzugsbereich Kläranlage Münchsmünster</b></p> <p>Gde. Münchsmünster, Stadt Neustadt/Donau        Lkr. Pfaffenlofen/Im, Kelheim</p> <p>Planinhalt: <b>GENEHMIGUNGSPLANUNG</b></p> <p>Lageplan Teil 5        Münchsmünster Süd</p> <p>Plan-Nr./Änder: <b>GP LP05</b></p> <p>Plangrundlagen:        Geobasisdaten: Bayerische Vermessungsverwaltung        digitale Flurkarte mit Stand 09.2018 und 06.2019</p> <p>Entwurfverfasser:  <b>WipflerPLAN</b>        Architekten        Bauingenieure        Vermessungsingenieure        Erschließungsträger</p>			
Projekt Nr.:	3017.059	Datum:	11.12.2020
Aufgestellt:	M. Ruhstorfer	gezeichnet:	S. Weingartner
Lagesystem:	Gauss-Krüger	geprüft:	K. Parth
Höhensystem:	m ü. NN (DHHN 12)	<p>Vorhabensträger:  <b>Gemeinde Münchsmünster</b>        Tassilostraße 20        85126 Münchsmünster        Tel.: 09402 9399-0        Fax: 09402 9399-20        www.muenchsmuenster.de        genestelle@muenchsmuenster.bayern.de</p> <p>Stadt Neustadt a. d. Donau        Stadtplatz 1        93333 Neustadt a. d. Donau        Tel.: 09445 9717-0        Fax: 09445 9717-10        www.neustadt-donau.de        poststelle@neustadt-do.de</p>	



**RÜB 1 (SKU)**  
Münchsmünster Südwest

Mischsystem:  
A<sub>EK</sub> = 44.71 ha  
A<sub>A128</sub> = 18.02 ha  
Trennsystem: ha

Bestand  
A<sub>EK</sub> = ha  
A<sub>A128</sub> = ha  
Trennsystem: ha

Prognose  
A<sub>EK</sub> = 26.07 ha  
A<sub>A128</sub> = ha  
Trennsystem: ha

**RÜB 2**  
Münchsmünster West  
10.16 MS

**RÜB 2**  
Münchsmünster Mitte  
8.22 MS

**RÜB 2 (SKZ)**  
Münchsmünster Nordost

Mischsystem:  
A<sub>EK</sub> = 68.51 ha  
A<sub>A128</sub> = 33.18 ha  
Trennsystem: ha

Bestand  
A<sub>EK</sub> = 40.76 ha  
A<sub>A128</sub> = ha  
Trennsystem: ha

Prognose  
A<sub>EK</sub> = 28.04 ha  
A<sub>A128</sub> = ha  
Trennsystem: ha

**RÜB 2**  
Münchsmünster Süd  
18.49 MS

Restgebiet  
AUDI AG  
Werksgebäude  
31.02 TS

- LEGENDE:**
- Bestehender Schmutzwasserkanal mit Angabe von Schachtabstand, Nennweite, Material, Schiefgefälle und Fließrichtung
  - Bestehender Mischwasserkanal mit Angabe von Schachtabstand, Nennweite, Material, Schiefgefälle und Fließrichtung
  - Bestehender Regenwasserkanal mit Angabe von Schachtabstand, Nennweite, Material, Schiefgefälle und Fließrichtung
  - Einzugsgebiet Mischsystem Ist-/ Prognosezustand
  - Einzugsgebiet Trennsystem Ist-/ Prognosezustand
  - Mischsystem
  - Trennsystem

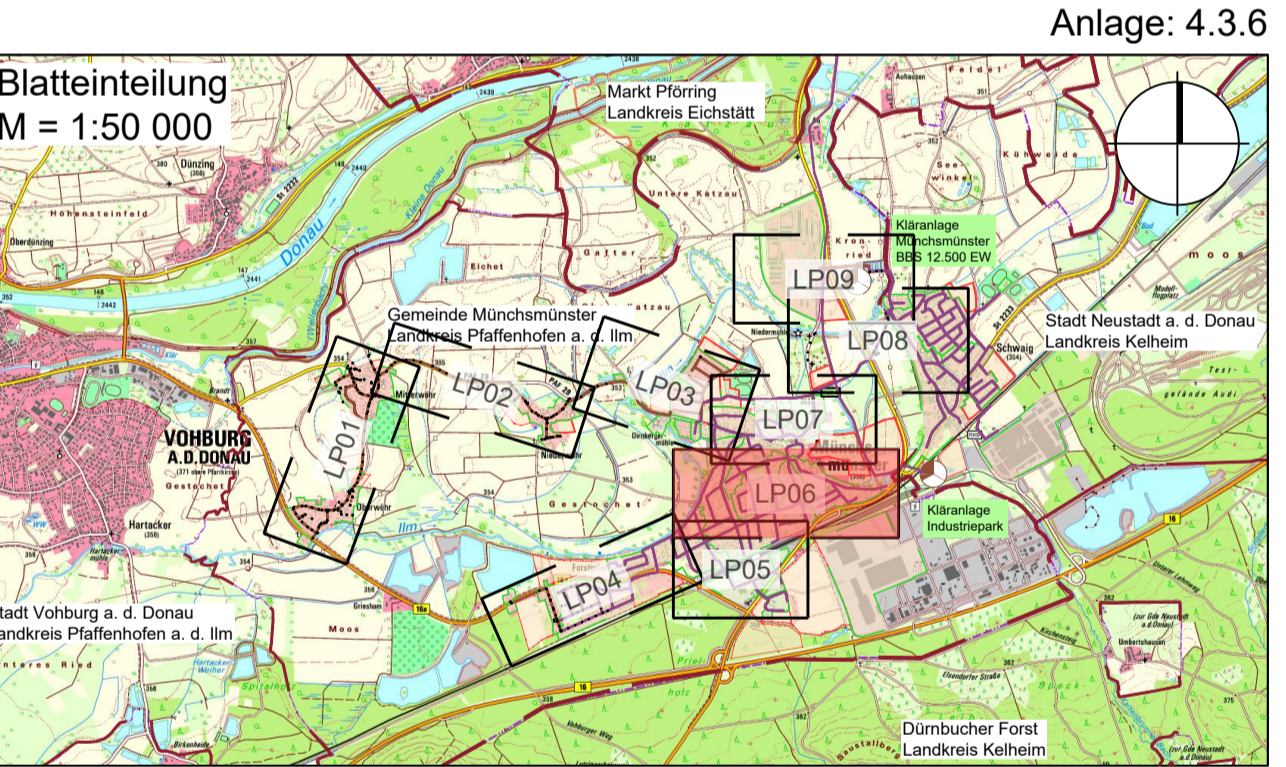
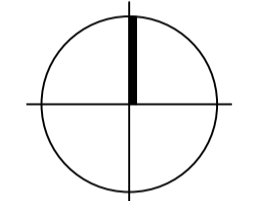

Index:	Art der Änderung:	Datum:	gezeichnet:
Projekt:	Wasserrecht Regenentlastungsanlagen Einzugsbereich Kläranlage Münchsmünster		
Ort:	Münchsmünster, Stadt Neustadt/Donau Lkr. Pfaffenhofen/Ilm, Kelheim	GENEHMIGUNGSPLANUNG	
Planblatt:	GP LP06	Projekt Nr.:	3017_059
Plan-Nr./Index:	1:1000	Datum:	11.12.2020
Planungsgrundlagen:	Gebäudeansicht: Bayernische Vermessungsplanung digitale Plankarte mit Stand 09.2018 und 06.2019	Aufgestellt:	M. Ruhstorfer
Gezeichnet:	Gaus-Kröger	gezeichnet:	S. Weingartner
Höhenystem:	m ü. NN (DHN 12)	geprüft:	K. Parth
Entwurfsvorbes:	<p><b>WipflerPLAN</b> Planungsgesellschaft mbH Architekten Bauplaner Vermessungsingenieure Erneuerl. Energietechniker</p> <p>WipflerPLAN Planungsgesellschaft mbH Hohenwarter Straße 124 82078 Pfaffenhofen/Ilm Tel.: 08441 5048-0 Fax: 08441 490204 www.wipflerplan.de</p>		
<p>Verbandsträger: Gemeinde Münchsmünster</p> <p>Gemeinde Münchsmünster Taschhofstraße 20 81728 Münchsmünster Tel.: 08402 9399-0 Fax: 08402 9399-20 www.muenchsmuenster.de genier@munchsmuenster.de</p>		<p>Stadt Neustadt a. d. Donau Statplatz 53333 Neustadt a. d. Donau Tel.: 08445 9717-0 Fax: 08445 9717-10 www.neustadt-donau.de post@neustadt-donau.de</p>	

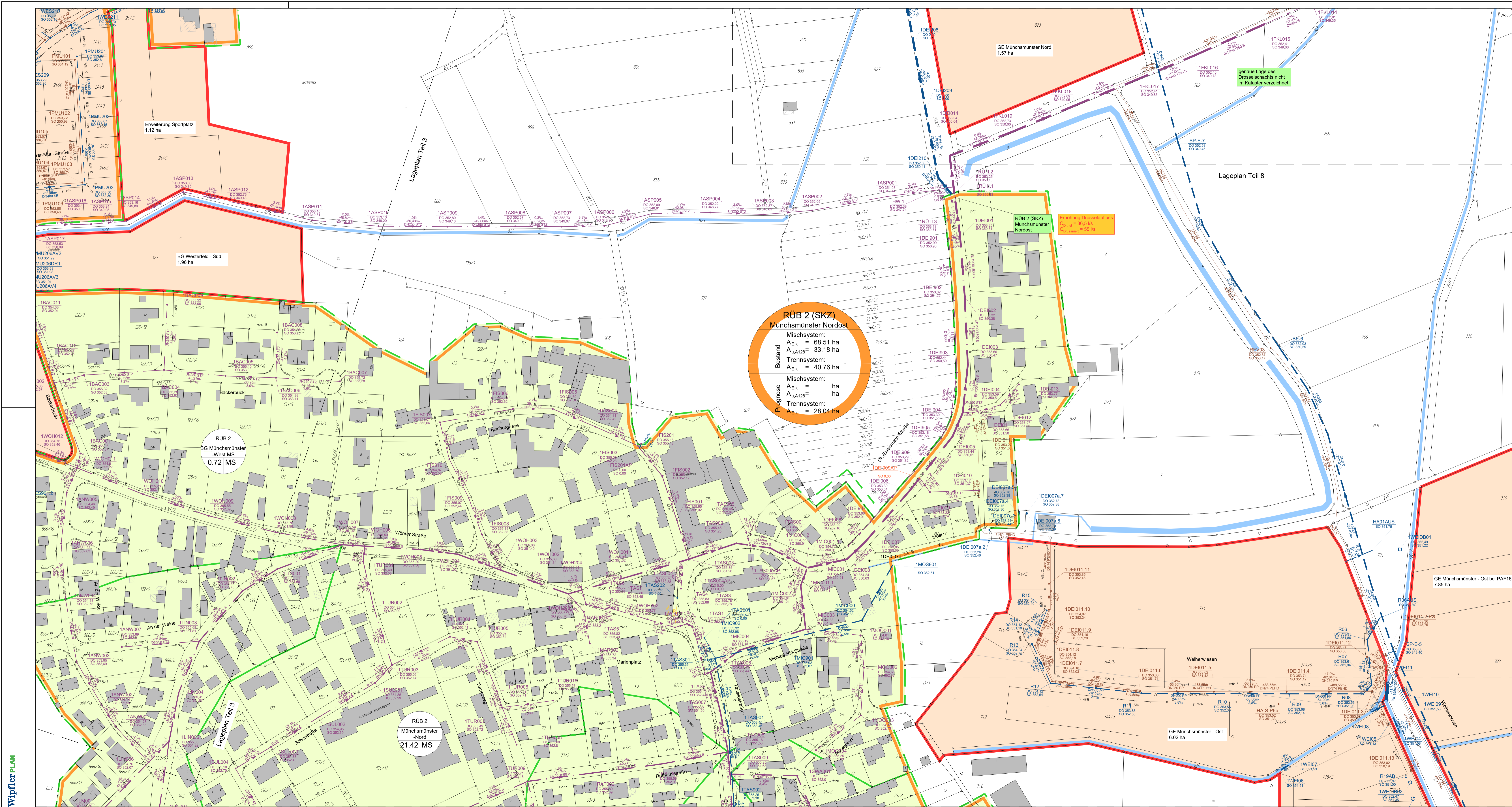

**RÜB 2 (SKZ)**  
**Münchsmünster Nordost**

Bestand  
 Mischsystem:  
 A<sub>E,K</sub> = 68.51 ha  
 A<sub>u,A128</sub> = 33.18 ha  
 Trennsystem:  
 A<sub>E,K</sub> = 40.76 ha

Prognose  
 Mischsystem:  
 A<sub>E,K</sub> = ha  
 A<sub>u,A128</sub> = ha  
 Trennsystem:  
 A<sub>E,K</sub> = 28.04 ha

**RÜB 2 (SKZ)**  
**Münchsmünster Nordost**

Erhöhung Drosselabfluss  
 Q<sub>max</sub> = 36,5 l/s  
 Q<sub>max,erwart.</sub> = 55 l/s

- LEGENDE:**
- 30/20 m 250 Stz Bestehender Schmutzwasserkanal mit Angabe von Schachtabstand, Nenndr., Material, Sohlfälle und Fließrichtung
  - 30/20 m 250 Stz Bestehender Regenwasserkanal mit Angabe von Schachtabstand, Nenndr., Material, Sohlfälle und Fließrichtung
  - 30/20 m 250 Stz Bestehender Regenwasserkanal mit Angabe von Schachtabstand, Nenndr., Material, Sohlfälle und Fließrichtung
  - Einzugsgebiet Mischsystem Ist-/Prognosezustand
  - Einzugsgebiet Trennsystem Ist-/Prognosezustand
  - Mischsystem
  - Trennsystem

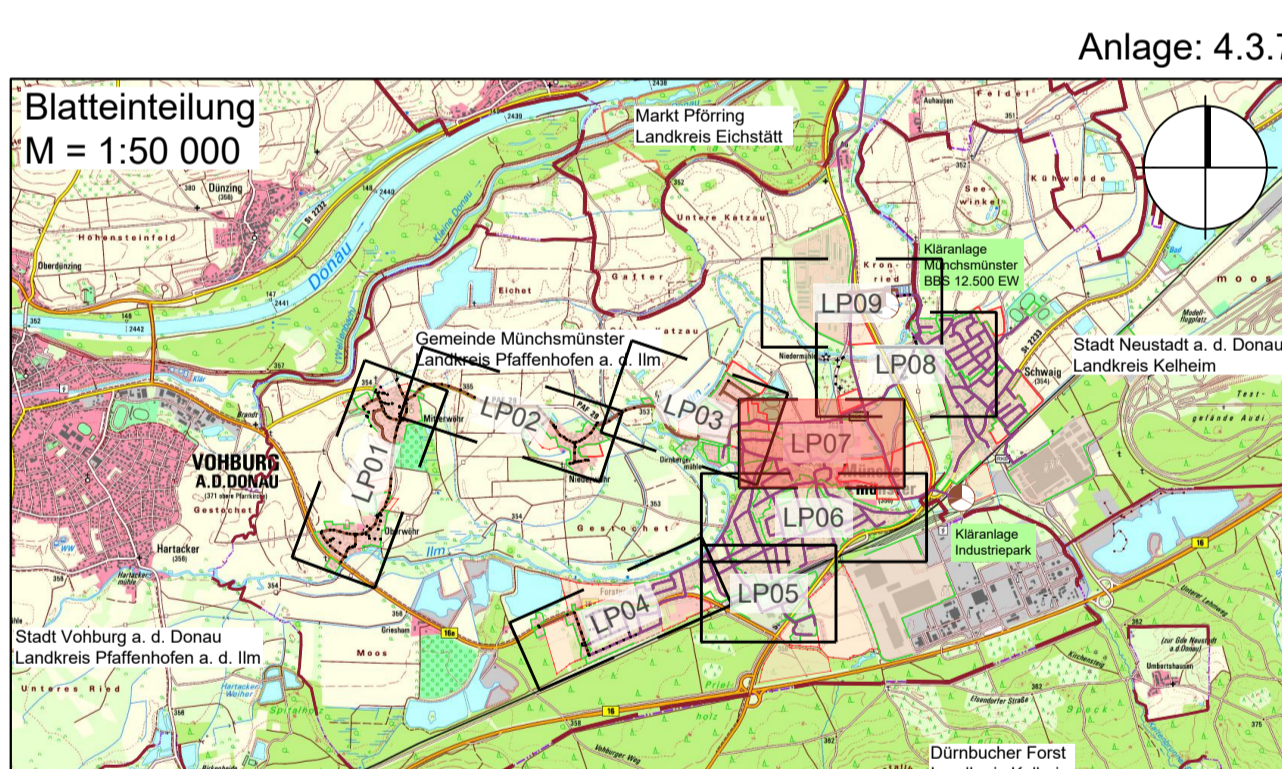
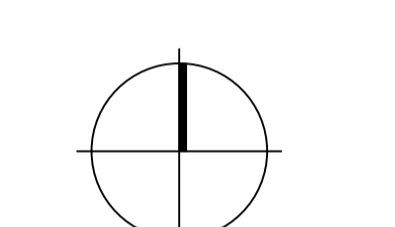

Index:	Art der Änderung:	Datum:	gezeichnet:
Projekt:	<b>Wasserrecht Regenentlastungsanlagen</b> <b>Einzugsbereich Kläranlage Münchsmünster</b> Gde. Münchsmünster, Stadt Neustadt/Donau Lkr. Pfaffenholtern, Keilmheim		
Planinhalt:	<b>Lageplan Teil 7</b> <b>Münchsmünster Nord</b>		
Plan-Nr./Index:	Maßstab:	Aufgestellt:	gezeichnet:
GP LP07	1:1000	M. Ruhstorfer	S. Weingartner
Planunterlagen:	Lagesystem:	gezeichnet:	
Gebäudezeichnungen Vermessungsplanung digitale Flurkarte mit Stand 09.2016 und 06.2019	Gauss-Krüger	K. Parth	
Entwurfsvorläufer:	Hohensystem:	geprüft:	
WipflerPLAN	m ü. NN (DHHN 12)	K. Parth	
Architekten Baugenieure Vermessungsingenieure Erschließungsingenieure	WipflerPLAN Planungsgesellschaft mbH Höhenwarter Straße 124 85276 Pfaffenholtern / lfm Tel.: 09441 6046-0 Fax: 09441 490204 www.wipflerplan.de info@wipflerplan.de		
	Vorhabensträger: <b>Gemeinde Münchsmünster</b> Tessenlocherstraße 20 85276 Münchsmünster Tel.: 09442 9399-0 Fax: 09442 9399-20 www.muenchsmuenster.de gemeinde@muenchsmuenster.bayern.de		
	Stadt Neustadt a. d. Donau Neustadt a. d. Donau Stadtplatz 1 85276 Neustadt a. d. Donau Tel.: 09445 9717-0 Fax: 09445 9717-10 www.neustadt-donau.de poststelle@neustadt-donau.de		



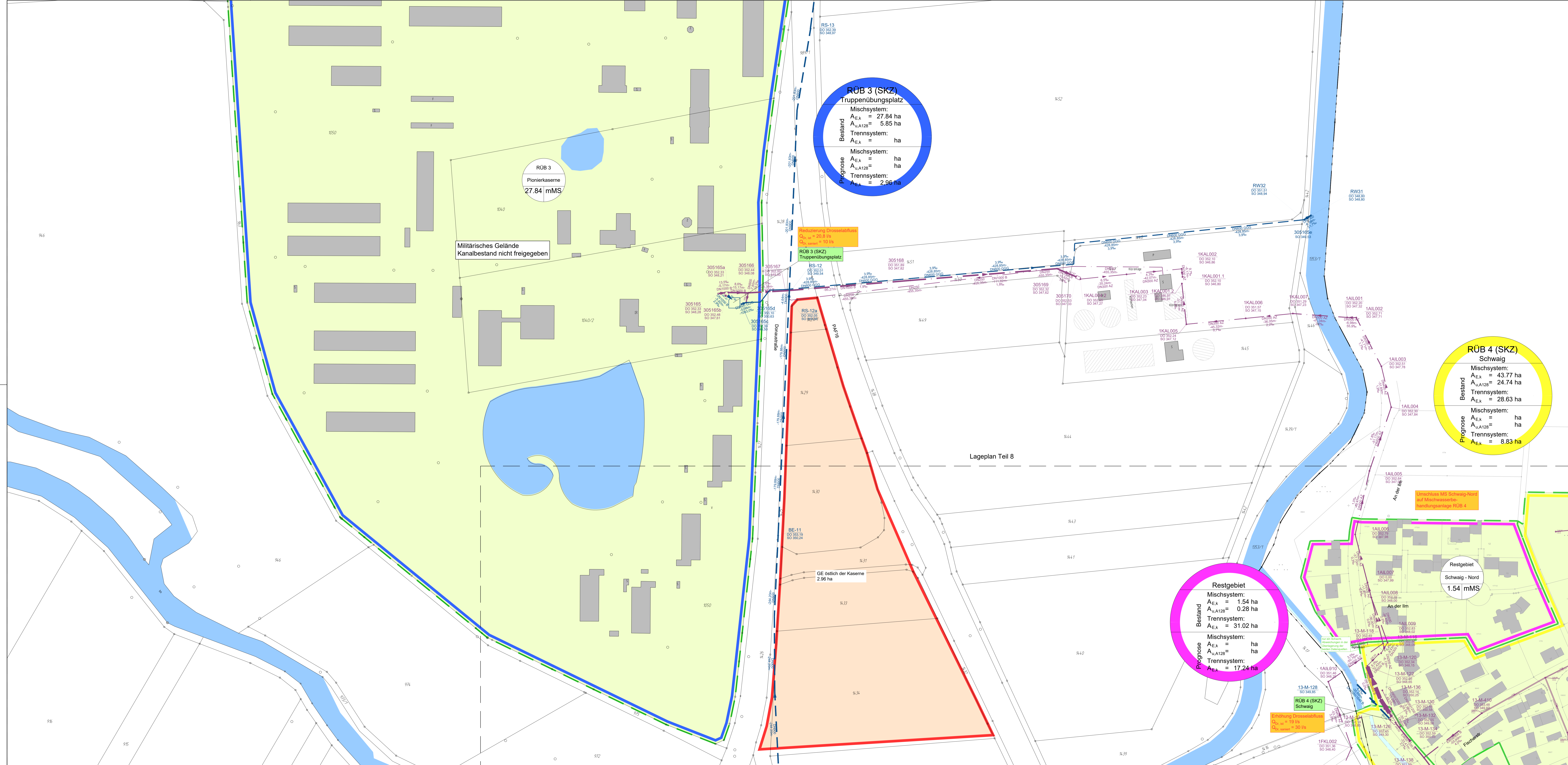

**RÜB 3 (SKZ)**  
 Truppenübungsplatz  
 Mischsystem:  
 $A_{E,K} = 27.84$  ha  
 $A_{U,A128} = 5.85$  ha  
 Trennsystem:  
 $A_{E,K} =$  ha  
 Prognose  
 Mischsystem:  
 $A_{E,K} =$  ha  
 $A_{U,A128} =$  ha  
 Trennsystem:  
 $A_{E,K} = 2.96$  ha

**RÜB 3**  
 Pionierkaserne  
 27.84 mMS

Militärisches Gelände  
 Kanalbestand nicht freigegeben

Reduzierung Drosselabfluss  
 $Q_{D, 10} = 20.8$  l/s  
 $Q_{D, 100} = 10$  l/s

**RÜB 3 (SKZ)**  
 Truppenübungsplatz

**RS-12a**  
 DO 352.01  
 SO 347.62

**RS-13**  
 DO 352.39  
 SO 348.97

**RS-12b**  
 DO 352.01  
 SO 347.62

**RS-12c**  
 DO 352.01  
 SO 347.62

**RS-12d**  
 DO 352.01  
 SO 347.62

**RS-12e**  
 DO 352.01  
 SO 347.62

**RS-12f**  
 DO 352.01  
 SO 347.62

**RS-12g**  
 DO 352.01  
 SO 347.62

**RS-12h**  
 DO 352.01  
 SO 347.62

**RS-12i**  
 DO 352.01  
 SO 347.62

**RS-12j**  
 DO 352.01  
 SO 347.62

**RS-12k**  
 DO 352.01  
 SO 347.62

**RS-12l**  
 DO 352.01  
 SO 347.62

**RS-12m**  
 DO 352.01  
 SO 347.62

**RS-12n**  
 DO 352.01  
 SO 347.62

**RÜB 4 (SKZ)**  
 Schwaig  
 Mischsystem:  
 $A_{E,K} = 43.77$  ha  
 $A_{U,A128} = 24.74$  ha  
 Trennsystem:  
 $A_{E,K} = 28.63$  ha  
 Prognose  
 Mischsystem:  
 $A_{E,K} =$  ha  
 $A_{U,A128} =$  ha  
 Trennsystem:  
 $A_{E,K} = 8.83$  ha

Umschluss MS Schwaig-Nord  
 Handlungsanlage RÜB 4

**Restgebiet**  
 Mischsystem:  
 $A_{E,K} = 1.54$  ha  
 $A_{U,A128} = 0.26$  ha  
 Trennsystem:  
 $A_{E,K} = 31.02$  ha  
 Prognose  
 Mischsystem:  
 $A_{E,K} =$  ha  
 $A_{U,A128} =$  ha  
 Trennsystem:  
 $A_{E,K} = 17.24$  ha

**Restgebiet**  
 Schwaig - Nord  
 1.54 mMS

**RÜB 4 (SKZ)**  
 Schwaig

Erhöhung Drosselabfluss  
 $Q_{D, 10} = 10$  l/s  
 $Q_{D, 100} = 30$  l/s

- LEGENDE:**
- Bestehender Schmutzwasserkanal mit Angabe von Schachtabstand, Nennweite, Material, Sohlfälle und Fließrichtung
  - Bestehender Regenwasserkanal mit Angabe von Schachtabstand, Nennweite, Material, Sohlfälle und Fließrichtung
  - Bestehender Mischwasserkanal mit Angabe von Schachtabstand, Nennweite, Material, Sohlfälle und Fließrichtung
  - Einzugsgebiet Mischsystem Ist-/ Prognosezustand
  - Einzugsgebiet Trennsystem Ist/ Prognosezustand
  - Mischsystem
  - Trennsystem

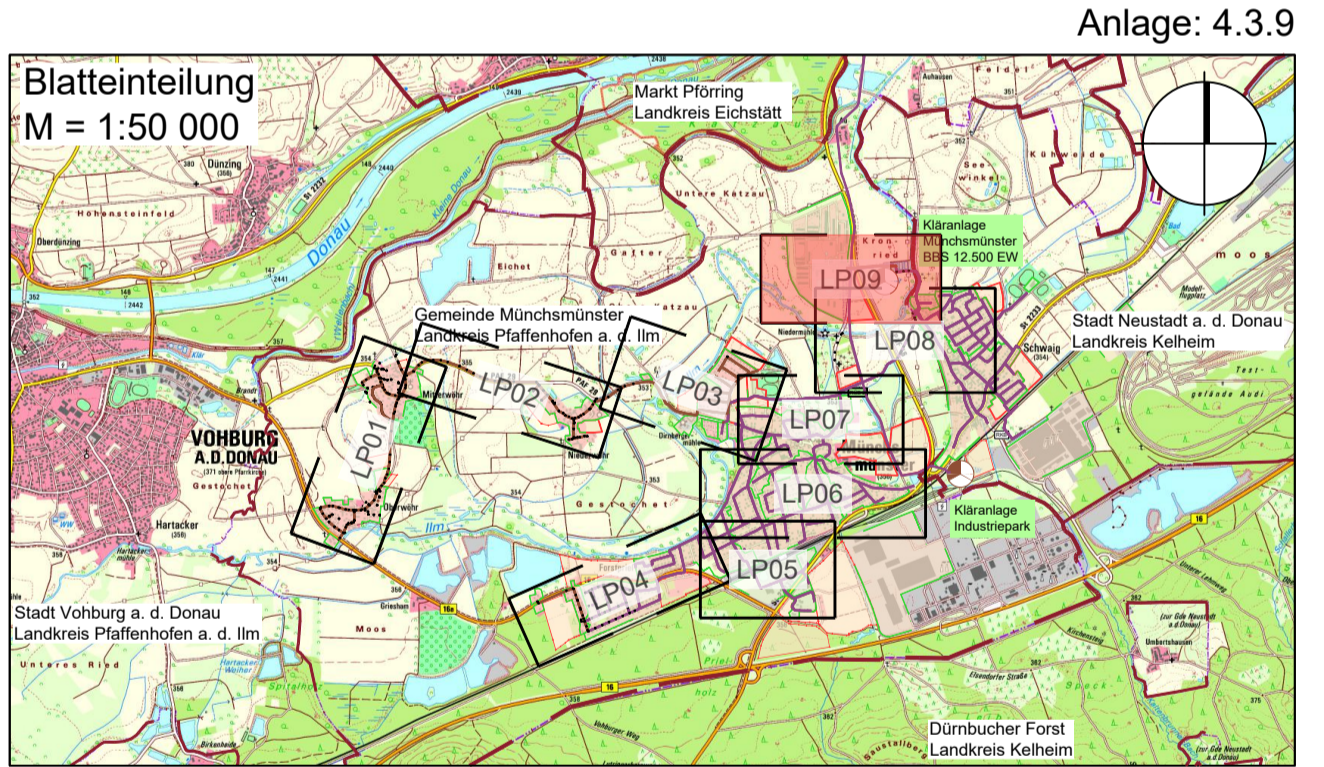
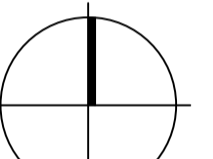

Index:	Art der Änderung:	Datum:	gezeichnet:

**Projekt:**  
 Wasserrecht Regenentlastungsanlagen  
 Einzugsbereich Kläranlage Münchmünster

**Gde. Münchmünster, Stadt Neustadt/Donau  
 Lkr. Pfaffenhofen/Ilm, Kelheim**

**GENEHIGUNGSPLANUNG**

Plan-Nr.: 3017.059  
 Datum: 11.12.2020  
 Maßstab: 1:1.000  
 Aufg. Nr.: M. Rühstorfer  
 Lageplan: gezeichnet: S. Weingartner  
 Geobasisdaten: Bayerische Vermessungsbehörde  
 digitale Punkte mit Stand 09.2018 und 06.2019  
 Höhen-system: m ü. NN (DHHN 12)  
 geprüft: K. Parth

**Entwurfsverfasser:**  
**WipflerPLAN**  
 Planungs-gesellschaft mbH  
 Höhenwarter Straße 124  
 85276 Pfaffenhofen / Ilm  
 Tel: 08441 5046-0  
 Fax: 08441 490204  
 www.wipflerplan.de  
 info@wipflerplan.de

**Vorhabens-träger:**  
 Gemeinde Münchmünster  
 Tenzelstraße 20  
 85126 Münchmünster  
 Tel: 08442 3099-0  
 Fax: 08442 3099-20  
 www.muenchmuenster.de  
 gen@munchmuenster.de

**Stadt Neustadt a. d. Donau**