

- Legende**
- ermitteltes Überschwemmungsgebiet
  - neu zu sicherndes Gebiet
  - Festgesetztes Überschwemmungsgebiet
  - Gewässer
  - Gemeinde
  - Landkreis
  - Flusskilometrierung
  - 174,4** Wasserspiegel des ermittelten Überschwemmungsgebiets in m ü. NN
  - Flurstück
  - Gebäude
  - betroffenes Gebäude

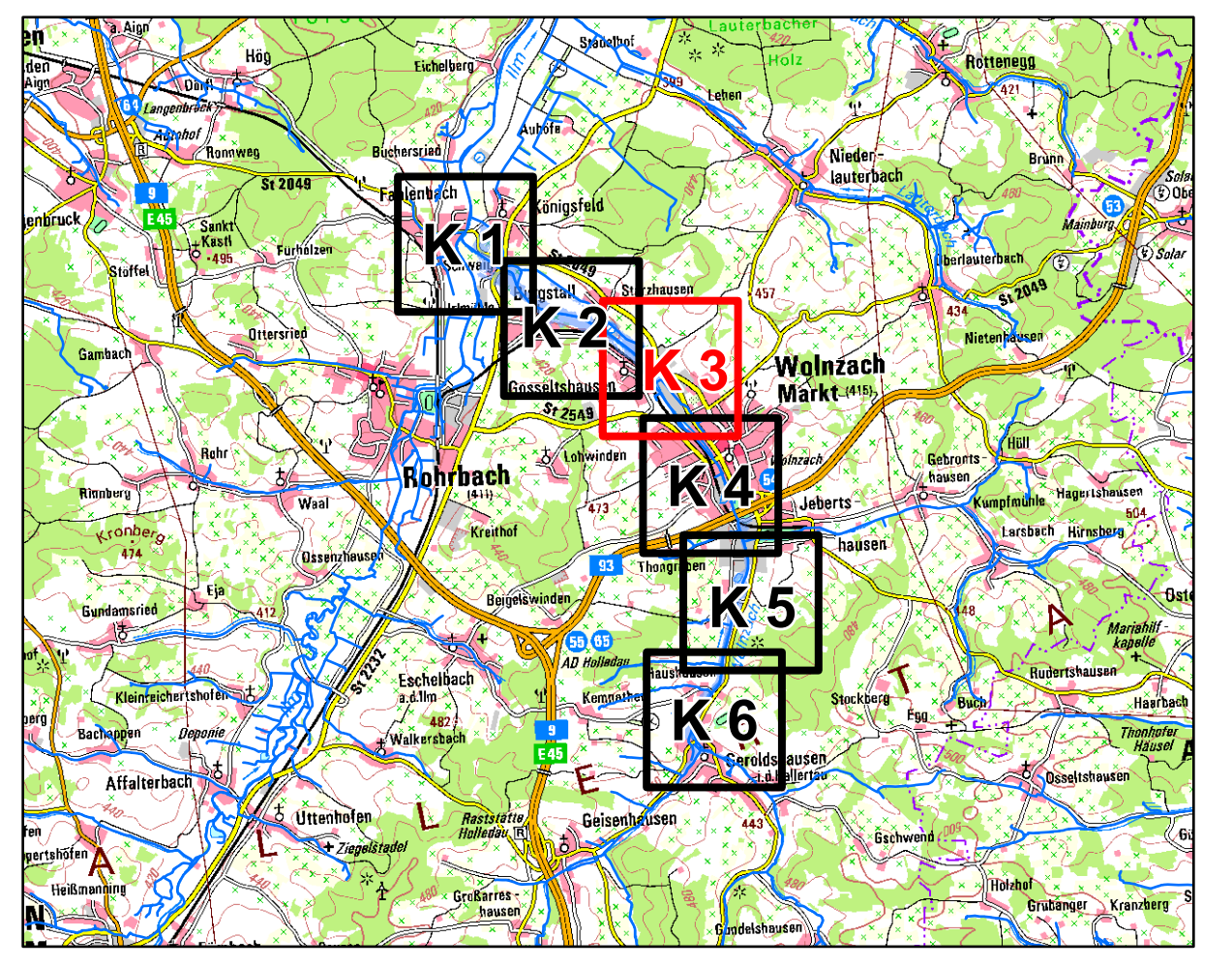

<p>Quellen: Geobasisdaten: Amtliches Liegenschaftskataster- informationssystem (ALKIS) 1 : 1000 © Bayerische Vermessungsverwaltung 2021 Informationssystem Wasserversorgung</p>		
<p>Fachdaten: Vorhaben: Gew. II, Wolnzach Fluss-km 0,0 bis 9,5 Vorläufige Sicherung des Überschwemmungsgebiets</p>		
<p>Vorhabensträger: Wasserwirtschaftsamt Ingolstadt Landkreis: Pfaffenhofen a.d. Ilm Gemeinde: Wolnzach, Rohrbach</p>		<p>Anlage: <b>4</b></p> <p>Plan-Nr.: <b>K 3</b></p>
<p>Maßstab: 1:2.500</p>	<p>Detailkarte</p>	<p>Ausgabe vom: 06.09.2021 Ersatz für: Ursprung:</p>
<p><b>Wasserwirtschaftsamt Ingolstadt</b></p>		<p>Datum, Name</p>
<p>Entwurfsverfasser: 06.09.2021</p>		<p>entworfen: 06.09.21, Schütz gezeichnet: 06.09.21, Meier A. geprüft: 06.09.21, Erdmenger</p>
<p>Datum:</p>		<p>Unterschrift</p>