

Legende

- Landkreis
- Gemeinde
- Blattsschnitt
- Gewässer
- ermitteltes Überschwemmungsgebiet

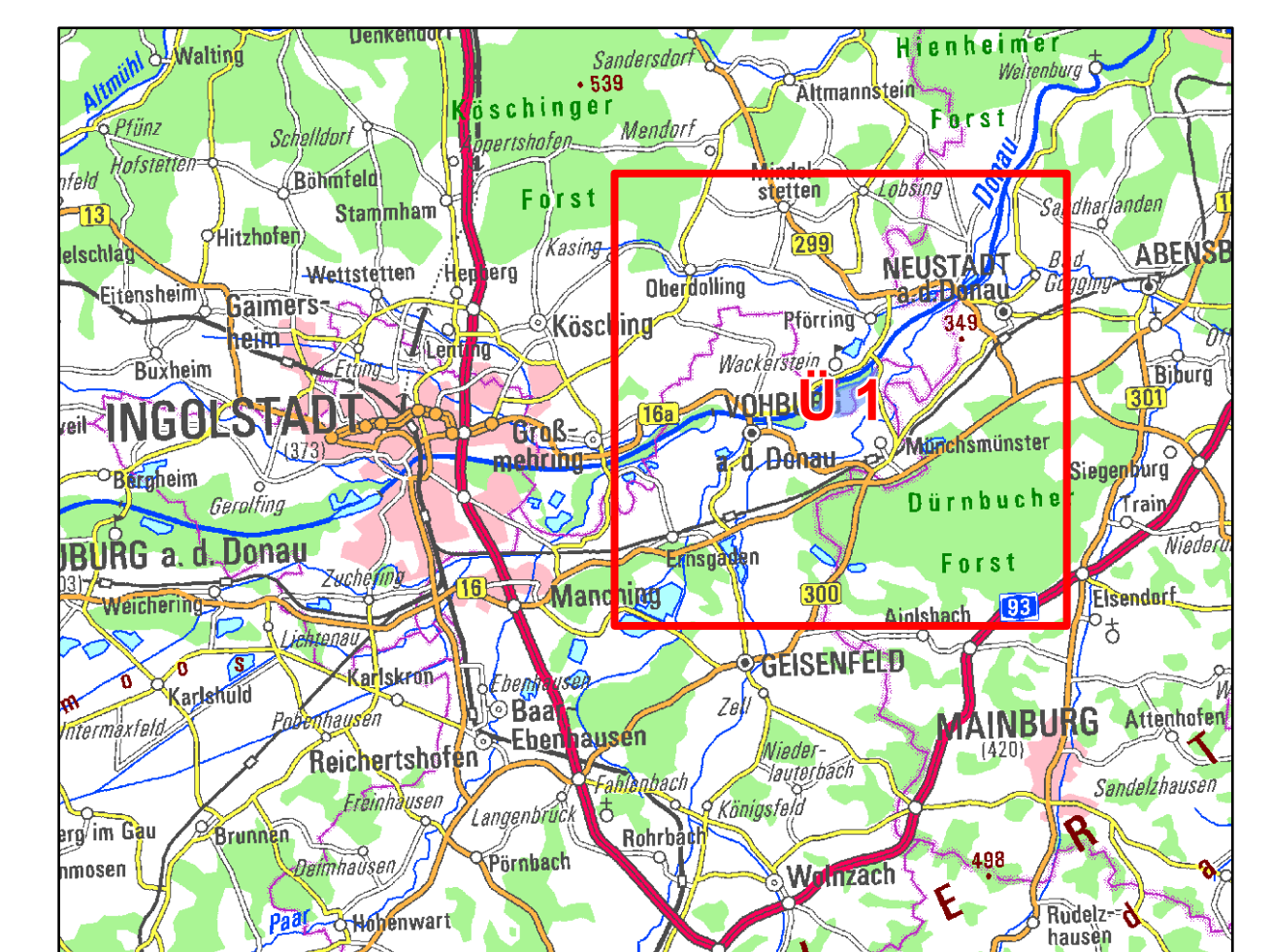

<p>Quellen: Geobasisdaten: Amtliches Liegenschaftskataster- informationssystem (ALKIS) 1: 1000 © Bayerische Vermessungsverwaltung 2021 Informationssystem Wasserwirtschaft</p>	<p style="text-align: center;">N</p> <p style="text-align: center;">0 500 1000 2000 m</p>
<p>Vorhaben: Gew. I, Donau, Flutpolder Katzau Fluss-km 2436,8 - 2440,8 Festsetzung des Überschwemmungsgebiets</p>	<p>Anlage: 2</p>
<p>Vorhabensträger: Wasserwirtschaftsamt Ingolstadt Landkreis: Eichstätt, Pfaffenhofen a.d. Ilm Münchsmünster, Pförring, Vohburg a.d. Donau</p>	<p>Plan-Nr.: Ü 1</p>
<p>Maßstab: 1:25.000</p>	<p style="text-align: center;">Übersichtskarte</p>
<p>Wasserwirtschaftsamt Ingolstadt</p> <p>Entwurfsverfasser 10.08.2021 Datum</p>	<p>Ausgabe vom: 10.08.2021 Ersatz für: Ursprung:</p> <p style="font-size: small;">Datum, Name entworfen 10.08.2021, Scheibel gezeichnet 10.08.2021, Meier, A. geprüft 10.08.2021, Eikelab.</p>