

- Legende**
- Landkreis
  - Gemeinde
  - Blattsnitte
  - Gewässer
  - ermitteltes Überschwemmungsgebiet

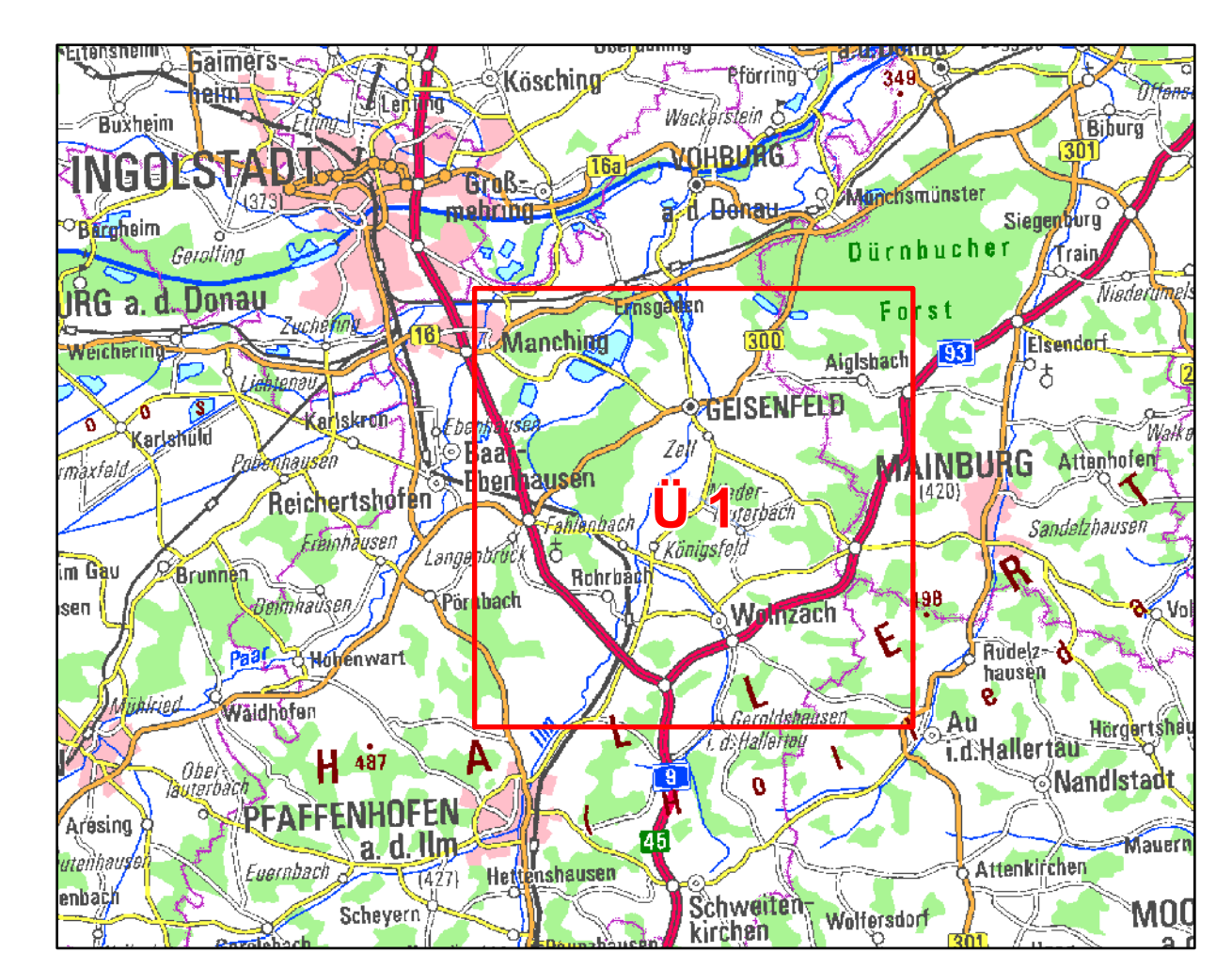

<p>Quellen: Geobasisdaten: Amtliches Liegenschaftskataster-Informationssystem (ALKIS) 1: 1000 © Bayerische Vermessungsverwaltung 2023 Informationssystem Wasserversorgung</p>		
<p>Fachdaten: Informationssystem Wasserversorgung</p>		
<p>Vorhaben: Gew. III, Lauterbach Fluss-km 0,00 - 5,00 Festsetzung des Überschwemmungsgebiets</p>	<p>Anlage: <b>3</b></p>	
<p>Vorhabensträger: Wasserwirtschaftsamt Ingolstadt</p>	<p>Plan-Nr.: <b>Ü 1</b></p>	
<p>Landkreis: Markt Walzsch</p>	<p>Gemeinde: Markt Walzsch</p>	
<p>Maßstab: 1:25.000</p>	<p>Übersichtskarte</p>	
<p><b>Wasserwirtschaftsamt Ingolstadt</b></p>		
<p>Entwurfsvorfall: 20.12.2023</p>	<p>Ausgabe vom: 20.12.2023</p>	<p>Datum, Name: entworfen 13.11.23, Schütz gezeichnet 13.11.23, Meier A. geprüft 13.11.23, Schwarz</p>
<p>Datum: 20.12.2023</p>	<p>Martin Mayer</p>	<p>geprüft</p>