

Legende

- Landkreis
- Gemeinde
- Blattsnitte
- ermitteltes Überschwemmungsgebiet
- Gewässer

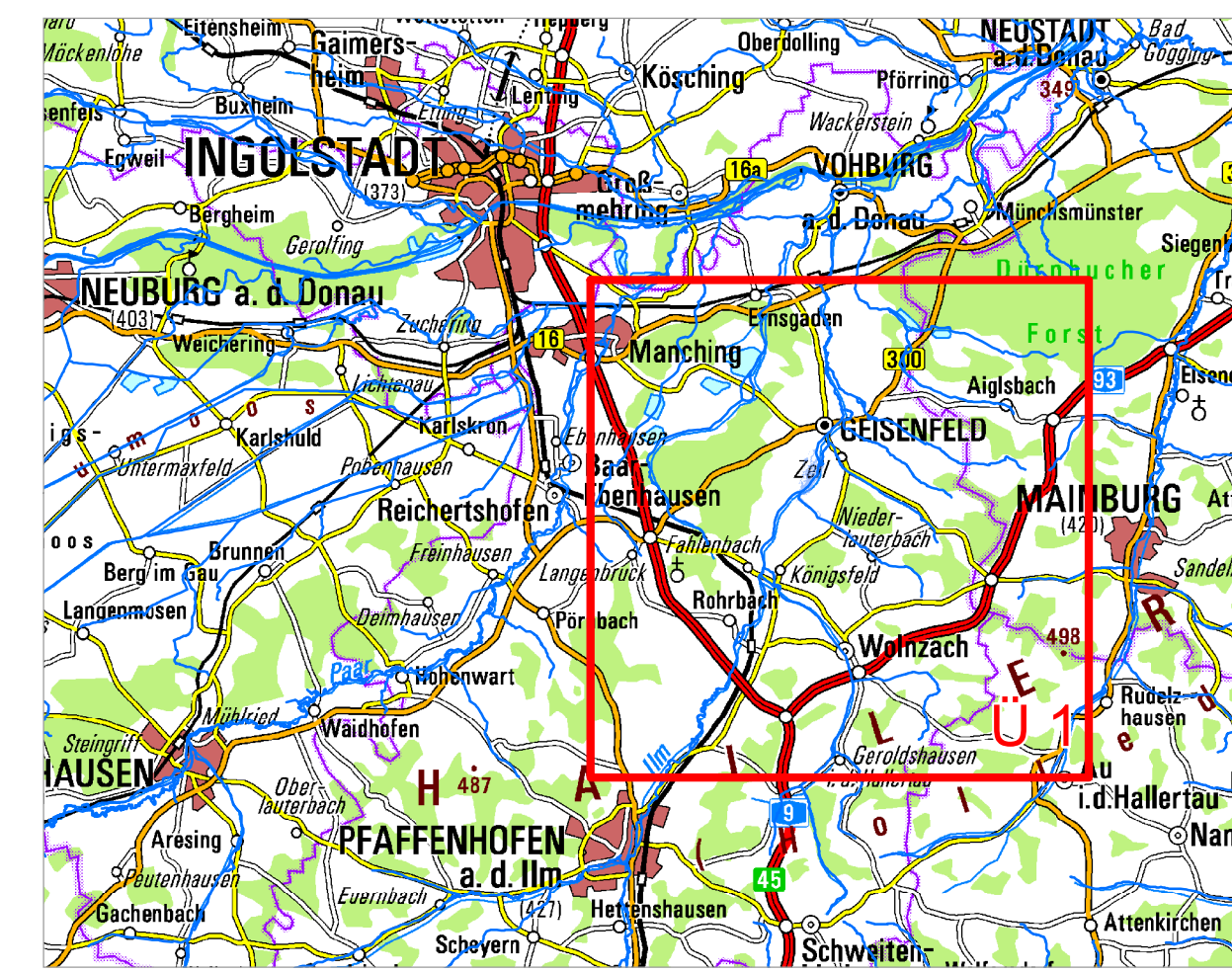

N
0 500 1.000 2.000

Quellen:
Geobasisdaten: © Landesamt für Vermessung und Geoinformation Bayern;
Geofachdaten: Wasserwirtschaftsamt Ingolstadt

Vorhaben: Gew. III, Lauterbach Fluss-km 0,00 - 5,00 Vorläufige Sicherung des Überschwemmungsgebiets	Anlage: 3
Vorhabensträger: Wasserwirtschaftsamt Ingolstadt Landkreis: Pfaffenhofen a. d. Ilm Gemeinde: Markt Wolzach	Plan-Nr.: Ü 1
Maßstab: 1 : 25.000	Detailkarte
Ausgabe vom: 16.04.2018	
Ersatz für: Ursprung:	
Wasserwirtschaftsamt Ingolstadt	
Entwurfverfasser: 16.04.2018	Datum, Name: 16.04.18, Schulz 16.04.18, Meier A. 16.04.18, Eiseleberger
Datum: 16.04.2018	gezeichnet
geprüft	Unterschrift